

# 工事都给指名願



 攸和産業開發株式會社  
YU HWA INDUSTRIAL CO.,LTD

# 工事都給指名願

貴社の日益繁昌하심을 仰祝 드리옵나이다.

今番 貴社에서 發注하는 工事に

參與할 수 있도록 關係書類를 添附하여 提出하오니

審査하시어 指名하여 주시기 仰望하나이다.

2026 年 月 日

攸和産業開發株式會社  
代表理社 李相燦

貴中

---

## 목 차

---

1. 회사 연혁

2. 회사 개요

3. 품질 방침

4. 사업자등록증

5. 공장등록증

6. 건설업등록증

7. 건설업등록수첩

8. 인증서

9. 기구조직도

10. 설비보유현황

11. 장비보유현황

12. 철골제작장 LAY-OUT

13. PAINTING SHOP LAY-OUT

14. 공장전경 & 내부 사진

15. 공사 실적 & 사진

16. 약도

---

# 1. 회사 연혁

---

1996. 06	주식회사부익건설설립
1996. 08	건설업면허 취득 (금속구조물창호, 기계설비)
1997. 06	ISO 9001 인증 취득
1998. 10	건설업면허 취득 (전기)
2003. 08	상호, 대표이사 변경
2007. 01	건설업면허 취득 (강구조물)
2007. 11	경주외동공장설립
2007. 12	소방시설업면허 취득
2015. 10	OHSAS 18001 인증 취득
2017. 03	전기공사면허 반납
2018. 01	건설업면허 취득 (비계·구조물해체)
2022. 04	본사 이전 (두왕동)
2024. 08	경주외동 제2공장설립
2024. 10	철강구조물제작 공장 2등급 획득

---

## 2. 회사 개요

---

1. 회사명	유화산업개발주식회사
2. 대표자	이 상 찬
3. 소재지	울산광역시
4. 설립년월일	1996년 06월 03일
5. 보유면허	강구조물공사, 금속구조물·창호공사, 비계·구조물해체공사 기계설비공사, 전문소방시설공사
6. 본사/공장	울산광역시 남구 테크노산업로55번길 49-42 (본사) 경북 경주시 외동읍 내외로613-16 (공장) 경북 경주시 외동읍 내외로613-26 (공장)
7. 영업종목	철물, 강구조물공사, 비계·구조물해체공사 설비공사 소방시설업공사
8. 공장시설현황	공장대지 면적 14,005㎡ 강구조물제작 공장 면적 1,170㎡ 기계LINE 공장 1,568㎡ 사무실 및 숙소 364.92㎡ 나대지 23,100㎡

---

### 3. 품질 방침

---

#### [품질 방침]

- ☆ 고객만족을 위한 품질
- ☆ 기술 경쟁력 제고
- ☆ 국가 산업발전에의 기여

#### [품질 목표]

- ☆ 품질경영을 통한 부실공사 추방
  - ☆ 신시공 기술 연구
  - ☆ 개방을 통한 신공법 창출
  - ☆ 공정관리의 체계화를 통한 품질확보
-

# 4. 사업자등록증

 국세청

## 사업자등록증

( 법인사업자 )

등록번호 : 610-81-25898

법인명(단체명) : 유화산업개발(주)  
대표자 : 이상찬

개업연월일 : 1996년 09월 07일    법인등록번호 : 181211-0037511  
사업장소재지 : 울산광역시 남구 테크노산업로55번길 49-42(두왕동)

본점소재지 : 울산광역시 남구 테크노산업로55번길 49-42(두왕동)

사업의종류 : 업태    종목

건설업	철물.강구조물공사
제조업	금속조립구조제
제조업	옥외광고업
건설업	설비공사.소방시설공사
건설업	비계.구조물해체공사업
건설업	전기공사
건설업	도장공사

발급사유 : 정정 (별지 출력)

국세청

사업자 단위 과세 적용사업자 여부 : 여( ) 부(✓)  
전자세금계산서 전용 전자우편주소 :

2022년 05월 12일

울산세무서장 

 국세청  
National Tax Service



# 5. 공장등록증

■ 산업집적활성화 및 공장설립에 관한 법률 시행규칙 [별지 제8호의2서식] <개정 2012.10.5>

공장설립온라인지원시스템(www.factoryon.go.kr)에서도 신청할 수 있습니다.

## 공장등록증명(신청서)

※ 바탕색이 어두운 난은 신청인이 적지 않으며, [ ]에는 해당되는 곳에 v표를 합니다. (앞쪽)

접수번호	접수일	처리기간	즉시
신청인	회사명 유화산업개발(주) 대표자 성명 이상찬 대표자 주소(법인 소재지) 울산광역시 남구 테크노산업로55번길 49-42 (두왕동)	전화번호 054-774-8660 생년월일(법인등록번호) 181211-0037511	
등록 내용	공장 소재지  도로명 : 경상북도 경주시 의동읍 내외로 613-16 (유화산업개발㈜)  지번 : 경상북도 경주시 의동읍 제내리 785번지	지목  공장용지	보유구분  자가 [ V ]  임대 [ ]
	공장 등록일 2008-05-01	사업 시작일	종업원 수 남 : 5      여 : 0
	공장의 업종(분류번호) 육상 금속 골조 구조재 제조업 외 1종 (25113, 25114)		
	공장 부지 면적 12,934 m <sup>2</sup>	제조시설 면적 2,730 m <sup>2</sup>	부대시설 면적 373.02 m <sup>2</sup>
등록 조건			

등록변경 · 증설등 기재사항 변경내용(변경 날짜 및 내용)      공장관리번호 : 471302008154566

「산업집적활성화 및 공장설립에 관한 법률 시행규칙」 제12조의3에 따라 위와 같이 공장등록증명서를 신청합니다.

2022년 05월 30일

신청인      김기선      (서명 또는 인)

귀하

첨부서류	없음	수수료	원
------	----	-----	---

### 처리 절차



「산업집적활성화 및 공장설립에 관한 법률」 제16조제1항·제2항·제3항에 따라 위와 같이 등록된 공장임을 증명합니다.

2022년 05월 30일

210mm×297mm [백상지 80g/m<sup>2</sup>]



경주시장

손영분 2022.05.30 14:52

(수입증지가 인영(첨부)되지 아니함)

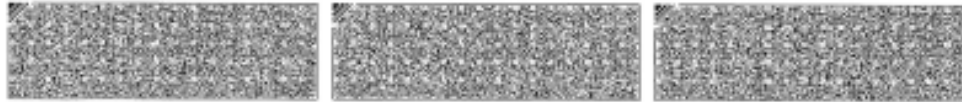

## 5. 공장등록증

	문서확인번호: 1730-7054-1446-7986					
<b>공장등록증명(신청서)</b>						
접수번호	2024110489671375001	접수일	2024.11.04	처리기간	즉시	
신청인	회사명	유화산업개발(주)	전화번호	052-271-5161		
	대표자 성명	이상찬	생년월일(법인등록번호)	181211-0037511		
	대표자 주소(법인 소재지)	울산광역시 남구 테크노산로55번길 49-42(두용동)				
등록 내용	공장 소재지	경상북도 경주시 외동읍 내외로 613-26	지목	공장용지	보유구분	자가 [O], 임대 [ ]
	공장 등록일	2024년 08월 23일	사업 시작일	2000년 02월 08일	종업원 수	남 :9 여 :1
	공장의 임종(분류번호)	육상 금속 굴조 구조재 제조업 외 1종(25113, 25114)				
	공장 부지 면적(㎡)	8848.000	제조시설 면적(㎡)	2232.000	부대시설 면적(㎡)	72.000
등록 조건						
등록변경·중설등 기재사항 변경내용(변경 날짜 및 내용)					공장관리번호	471302008173651
「산업집적활성화 및 공장설립에 관한 법률」 제16조제1항·제2항·제3항에 따라 위와 같이 등록된 공장임을 증명합니다.						
2024년 11월 04일						
<b>한국산업단지공단이사</b> 						
						
◆본 증명서는 인터넷으로 발급되었으며, 정부24(gov.kr)의 인터넷발급문서진위확인 서비스를 통해 위·변조 여부를 확인할 수 있습니다.(발급일로부터 90일까지) 또한 문서하단의 바코드로도 진위확인(정부24 앱 또는 스캐너를 문서확인프로그램)을 할 수 있습니다.						





# 7. 건설업 등록수첩

건설업등록수첩			
업종	상호	등록번호	윤산상구
유화산업개발 주식회사	대표자	이상찬	09-21-01
주된영업소 소재지	윤산 남구 아음	별인등록번호	1812111-
국적 또는 소속국가명	대한민국	등록일자	2007. 1. 31

2012년 9월 26일 건설업 등록기준 차기신고기한  
 2015년 9월 26일 건설업 등록기준 차기신고기한  
 위자는 건설업기본법 제9조의 규정에  
 의한 건설업자임을 증명합니다.  
 2009년 8월 10일  
 울산광역시남구청장 (인)

시공능력			
연도	공사의 종류	금액(백만원)	기록일 및 기록자(서명 또는 인)
2009	강구조물	4,845	이준혁
2010	"	3,318	이준혁
2011	"	3,822	이준혁
2012	"	7,195	이준혁
2013	"	11,692	이준혁
2014	"	21,257	이준혁
2015	"	20,136	이준혁
2016	"	22,773	이준혁
2017	"	17,370	이준혁
2018	"	27,432	이준혁
2019	"	29,462	이준혁
2020	"	32,530	이준혁
2021	"	31,944	이준혁

시공능력			
연도	공사의 종류	금액(백만원)	기록일 및 기록자(서명 또는 인)
2022	철강구조물	34,101	이준혁
	- 철강구조물	34,101	이준혁
2023	철강구조물	39,393	이준혁
	(주력: " )	(39,393)	이준혁
2024	철강구조물	48,369	이준혁
	(주력: " )	(48,369)	이준혁
2025	철강구조물	50,769	이준혁
	(주력: " )	(50,769)	이준혁

변경사항			
변경일	변경구분	변경내용	기록일 및 기록자(서명 또는 인)
2022. 3. 31.	주력지	윤산광역시 합구 테크노산업 55번길 49-42 (주합동)	2022. 5. 4 이준혁

건설업등록수첩			
업종	상호	등록번호	윤산상구
금속구조물	대표자	이상찬	96-08-06
주된영업소 소재지	윤산 남구 아음	별인등록번호	1812111-
국적 또는 소속국가명	대한민국	등록일자	1996. 8. 31

2012년 9월 26일 건설업 등록기준 차기신고기한  
 2015년 9월 26일 건설업 등록기준 차기신고기한  
 위자는 건설업기본법 제9조의 규정에  
 의한 건설업자임을 증명합니다.  
 2009년 8월 10일  
 울산광역시남구청장 (인)

시공능력			
연도	공사의 종류	금액(백만원)	기록일 및 기록자(서명 또는 인)
2009	금속구조물	6,056	이준혁
2010	"	3,863	이준혁
2011	"	4,191	이준혁
2012	"	4,730	이준혁
2013	"	4,593	이준혁
2014	"	6,566	이준혁
2015	"	6,946	이준혁
2016	"	13,602	이준혁
2017	"	15,633	이준혁
2018	"	19,506	이준혁
2019	"	17,943	이준혁
2020	"	9,992	이준혁
2021	"	9,195	이준혁

시공능력			
연도	공사의 종류	금액(백만원)	기록일 및 기록자(서명 또는 인)
2022	금속구조물	7,439	이준혁
	- 철강구조물	7,439	이준혁
2023	금속구조물	6,528	이준혁
	(주력: 금속구조물)	(6,528)	이준혁
2024	금속구조물	7,389	이준혁
	(주력: 금속구조물)	(7,389)	이준혁
2025	금속구조물	9,115	이준혁
	(주력: 금속구조물)	(9,115)	이준혁

변경사항			
변경일	변경구분	변경내용	기록일 및 기록자(서명 또는 인)
2022. 3. 31.	주력지	윤산광역시 합구 테크노산업 55번길 49-42 (주합동)	2022. 5. 4 이준혁

건설업등록수첩			
업종	상호	등록번호	윤산상구
비계, 구조물 해체공사	대표자	이상찬	2018-06-02
영업소 소재지	윤산시 남구 반영로 16번길 6 (야음동)	별인(주인) 등록번호	1812111- 0039511
국적 또는 소속국가명	대한민국	등록일자	2018. 1. 30.

2018년 1월 30일  
 위자는 건설업기본법 제9조의 규정에 의한 건설업자  
 임을 증명합니다.  
 2018년 1월 30일  
 울산광역시남구청장 (인)

건설업등록사항의 주기적 신고			
신고일	신고수령일	차기 신고기간	기록연월일·기록자(인)

시공능력			
연도	공사의 종류	금액(백만원)	기록연월일·기록자(인)
2019	비계구조물	1,571	이준혁
2018	"	2,045	이준혁
2019	"	2,098	이준혁
2020	"	3,912	이준혁
2021	"	3,208	이준혁
2022	구조물해체비계	3,207	이준혁
	- 구조물해체비계	3,207	이준혁
2023	구조물해체비계	3,469	이준혁
	(주력: " )	(3,469)	이준혁
2024	구조물해체비계	4,676	이준혁
	(주력: " )	(4,676)	이준혁
2025	구조물해체비계	5,160	이준혁
	(주력: " )	(5,160)	이준혁

변경사항			
변경일	변경구분	변경내용	기록일 및 기록자(서명 또는 인)
2022. 3. 31.	주력지	윤산광역시 합구 테크노산업 55번길 49-42 (주합동)	2022. 5. 4 이준혁

# 7. 건설업 등록수첩

건설업등록수첩			
업종	거래처명	등록번호	경상
상호	유화산업개발주식회사	대표자	이상환
주원영입소소재지	울산 남구 야음 4가-100	법인등록번호	2011-0039151
국적 또는 소속국명	대한민국	등록일자	1991.09.21
2012년 9월 26일 건설업등록기준 자기신고기한 2015년 9월 26일 건설업등록기준 자기신고기한 위 자는 건설업등록기준에 맞는 건설업등록을 증명합니다.			
2009년 8월 10일 건설업등록허가 울산광역시남구청장			

건설업등록사항의 주기적 신고			
신고일	신고수리일	차기 신고기간	기록일 및 기록자(서명 또는 인)
15.10.23	15.10.30	18.10.20 18.11.29	15.10.30 황정림인

시공능력			
연도	공사의 종류	금액(백만원)	기록일 및 기록자(서명 또는 인)
2009	기계설비	6,032	2009.08.12
2010	"	4,960	2010.08.20
2011	"	5,641	2011.11.23
2012	"	6,298	2012.11.23
2013	"	6,494	2013.11.23
2014	"	8,851	2014.11.23
2015	"	10,852	2015.11.18
2016	"	15,905	16.8.3.안영준
2017	"	15,288	17.8.1.안영준
2018	"	21,181	18.8.22.안영준
2019	"	21,439	20.9.8.안영준
2020	"	22,695	20.8.20.안영준
2021	"	21,488	21.8.11.안영준
2022	"	23,029	22.8.12.안영준
2023	"	27,469	23.11.11.안영준
2024	"	36,946	24.11.11.안영준
2025	기계설비-가스공사업 주력분야: 기계설비	40,420 40,420	25.11.11.안영준

변경사항			
변경일	변경구분	변경내용	기록일 및 기록자(서명 또는 인)
2022.3.31.	주식지	울산광역시 남구 테크노산업로 55번길 49-42 (두양동)	2022.5.4 류지현

소방시설업 등록수첩			
업종명	전문소방시설공사업		
등록번호	계 2007-14호	등록연월일	2007.12.18
상호(명칭)	유화산업개발(주)		
대표자	이상환	생년월일	1961.03.30
영업소소재지	울산광역시 남구 변영로16번길 6 (야음동)		
다른 업종 겸업 사항	강구조물공사업 외 3		
자본금 또는 자산액(소방시설공사업만 해당됩니다)	100,000,000	원	
「소방시설공사업법」 제4조제1항에 따라 위와 같이 등록내용을 증명합니다.			
2018년 09월 16일 울산광역시			

소방시설공사 시공능력 평가(소방시설공사업만 해당됩니다)			
연도	시공능력(천원)	연도	시공능력(천원)
2013 전문	1,290,100	2014 전문	1,681,500
2015 전문	1,624,800	2016 전문	1,880,900
2017 전문	4,363,100	2018 전문	14,566,100
2019 전문	19,256,400	2020 전문	13,227,200
2021 전문	7,219,000	2022 전문	5,428,200
2023 전문	5,899,100	2024 전문	8,438,500
2025 전문	7,210,600		

영업소소재지 변경사항			
변경연월일	영업소소재지	신고접수연월일	비고
2022.04.13	울산광역시 남구 테크노산업로55번길 49-42 (두양동)	2022.05.04	

## 8. 인증서

제2024-14호  
(Certi. No)

### 공장인증서 (FACTORY CERTIFICATE)

- 상호 또는 법인명(Company Name) : 유화산업개발㈜
- 성명 또는 대표자(President's Name) : 이상찬
- 사업자 또는 법인등록번호(Company Reg. No.) : 181211-0037511
- 공장 소재지(Factory Address) : 경상북도 경주시 외동읍  
내외로 613-16
- 분 야(Specialty) : 건축
- 등 급(Class) : 2급

건설기술 진흥법 제58조에 따라 위의 철강구조물제작공장의  
등급을 인증합니다.

(Ministry of Land, Infrastructure and Transport certifies the factory  
named above has been approved to manufacture steel structures in accordance  
with provision of the Construction Technology Promotion Act, Article 58)

2024년 10월 14일  
(Date of Issue)

Minister  
Ministry of Land, Infrastructure and Transport  
Republic of Korea

국토교통부장관



# 8. 인증서

국제인정협력기구(IAF)의 상호인정협정에 의한 인증서입니다



KAB-QC-04

인증서번호 : KQC-282

## 품질경영시스템 인증서

### 유화산업개발(주)

(본사) 울산광역시 남구 테크노산업로55번길 49-42

(공장) 경상북도 경주시 외동읍 내외로 613-16

한국생산성본부인증원은 위 회사의 품질경영시스템이  
기술된 인증표준과 범위에 적합함을 인증함.

인증표준

KS Q ISO 9001:2015 / ISO 9001:2015

인증범위

- 금속구조물창호공사, 기계설비공사, 전기공사, 전문소방시설공사의 시공
- 강구조물의 생산 및 시공

최초인증일자 : 1997년 06월 10일 인증유효기간 : 2024년 06월 23일 ~ 2027년 06월 22일

- \* 본 인증서는 위 조직이 인증유지기준을 지속적으로 만족하는 경우에 한하여 효력이 발생합니다.
- \* 인증효력의 유효성은 웹사이트 [www.kpcqa.or.kr](http://www.kpcqa.or.kr) (QR코드)에서 확인 할 수 있습니다.

발행일자 : 2024년 06월 21일

**kpc** 한국생산성본부인증원  
KOREA PRODUCTIVITY CENTER QUALITY ASSURANCE



서울특별시 중구 세종대로 39 대한상공회의소빌딩 12F  
[www.kpcqa.or.kr](http://www.kpcqa.or.kr) / Tel.02-738-9001



한국생산성본부인증원은 한국인정시험센터(KAB)로부터 품질경영시스템 인증기관으로 인정(인정번호 : KAB-QC-04) 받았습니디.

# 8. 인증서

국제인정협력기구(IAF)의 상호인정협정에 의한 인증서입니다



KAB-OC-06

인증서번호 : KOHS-0187

## 안전보건경영시스템 인증서

### 유화산업개발(주)

(본사) 울산광역시 남구 테크노산업로55번길 49-42

(공장) 경상북도 경주시 외동읍 내외로 613-16

한국생산성본부인증원은 위 회사의 안전보건경영시스템이  
기술된 인증표준과 범위에 적합함을 인증함.

#### 인증표준

KS Q ISO 45001:2018 / ISO 45001:2018

#### 인증범위

- 금속구조물창호공사, 기계설비공사, 전기공사, 전문소방시설공사의 시공
- 강구조물의 생산 및 시공

최초인증일자 : 2015년 10월 26일 인증유효기간 : 2024년 10월 26일 ~ 2027년 10월 25일

- \* 본 인증서는 위 조직이 인증유지기준을 지속적으로 만족하는 경우에 한하여 효력이 발생합니다.
- \* 인증효력의 유효성은 웹사이트 [www.kpcqa.or.kr](http://www.kpcqa.or.kr) (QR코드)에서 확인 할 수 있습니다.

발행일자 : 2024년 06월 21일

**kpc** 한국생산성본부인증원  
KOREA PRODUCTIVITY CENTER QUALITY ASSURANCE



서울특별시 중구 세종대로 39 대한상공회의소빌딩 12F  
[www.kpcqa.or.kr](http://www.kpcqa.or.kr) / Tel.02-738-9001



한국생산성본부인증원은 한국인정지점센터(KAB)로부터 안전보건경영시스템 인증기관으로 인정(인정번호 : KAB-OC-06) 받았습니다.

## 8. 인증서

국제인증합력기구(IAF)와 상호인증협정에 의한 인증서입니다



KAB-EC-05

인증서번호 : KEC-1919

# 환경경영시스템 인증서

## 유화산업개발(주)

(본사) 울산광역시 남구 테크노산업로55번길 49-42

(공장) 경상북도 경주시 의동읍 내외로 613-16

한국생산성본부인증원은 위 회사의 환경경영시스템이  
기술된 인증표준과 범위에 적합함을 인증함.

### 인증표준

KS I ISO 14001 : 2015 / ISO 14001 : 2015

### 인증범위

- 금속구조물창호공사, 기계설비공사, 전기공사, 전문소방시설공사의 시공
- 강구조물의 생산 및 시공

최초인증일자 : 2024년 06월 21일 인증유효기간 : 2024년 06월 21일 ~ 2027년 06월 20일

- \* 본 인증서는 위 조직이 인증유지기준을 지속적으로 만족하는 경우에 한하여 효력이 발생합니다.
- \* 인증효력의 유효성은 웹사이트 [www.kpcqa.or.kr](http://www.kpcqa.or.kr) (QR코드)에서 확인 할 수 있습니다.

발행일자 : 2024년 06월 21일

**kpc** 한국생산성본부인증원  
KOREA PRODUCTIVITY CENTER QUALITY ASSURANCE



서울특별시 중구 세종대로 39 대한상공회의소빌딩 12F  
[www.kpcqa.or.kr](http://www.kpcqa.or.kr) / Tel.02-738-9001

한국생산성본부인증원은 한국인증지원센터(KAB)로부터 환경경영시스템 인증기관으로 인정(인정번호 : KAB-EC-05) 받았습니



# 9. 기 구조 조직도

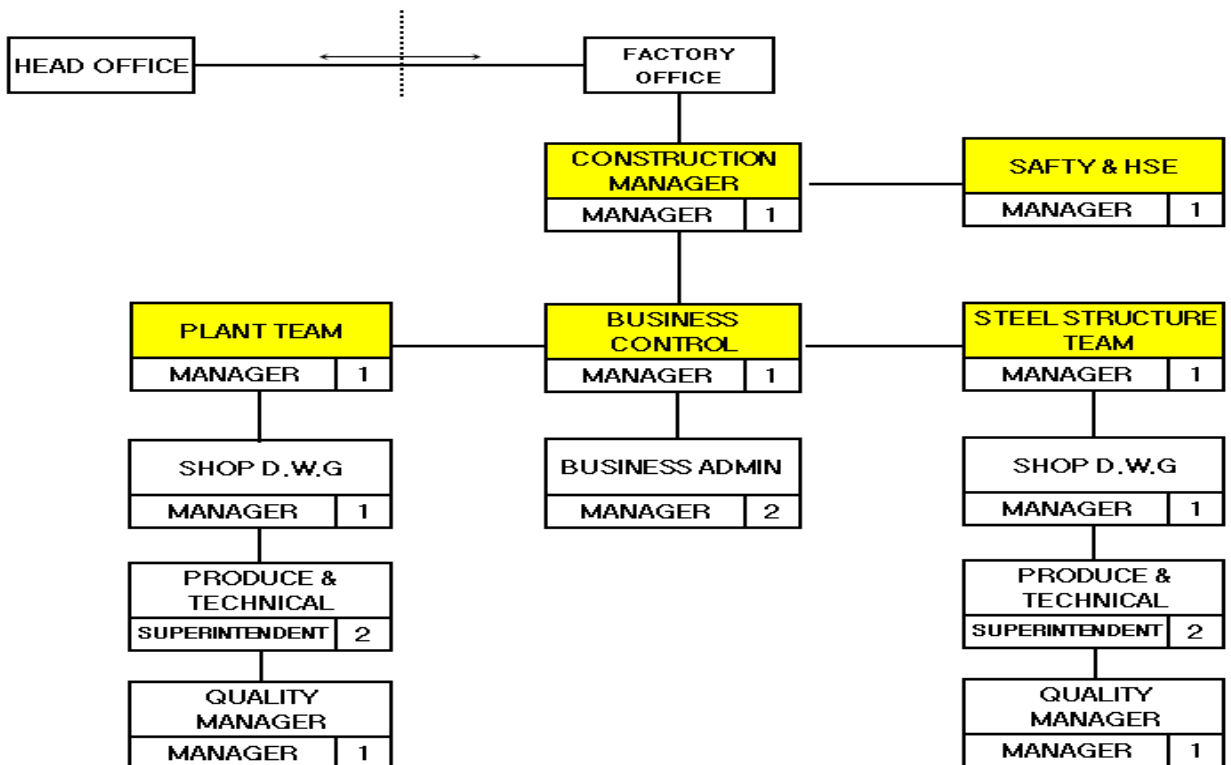
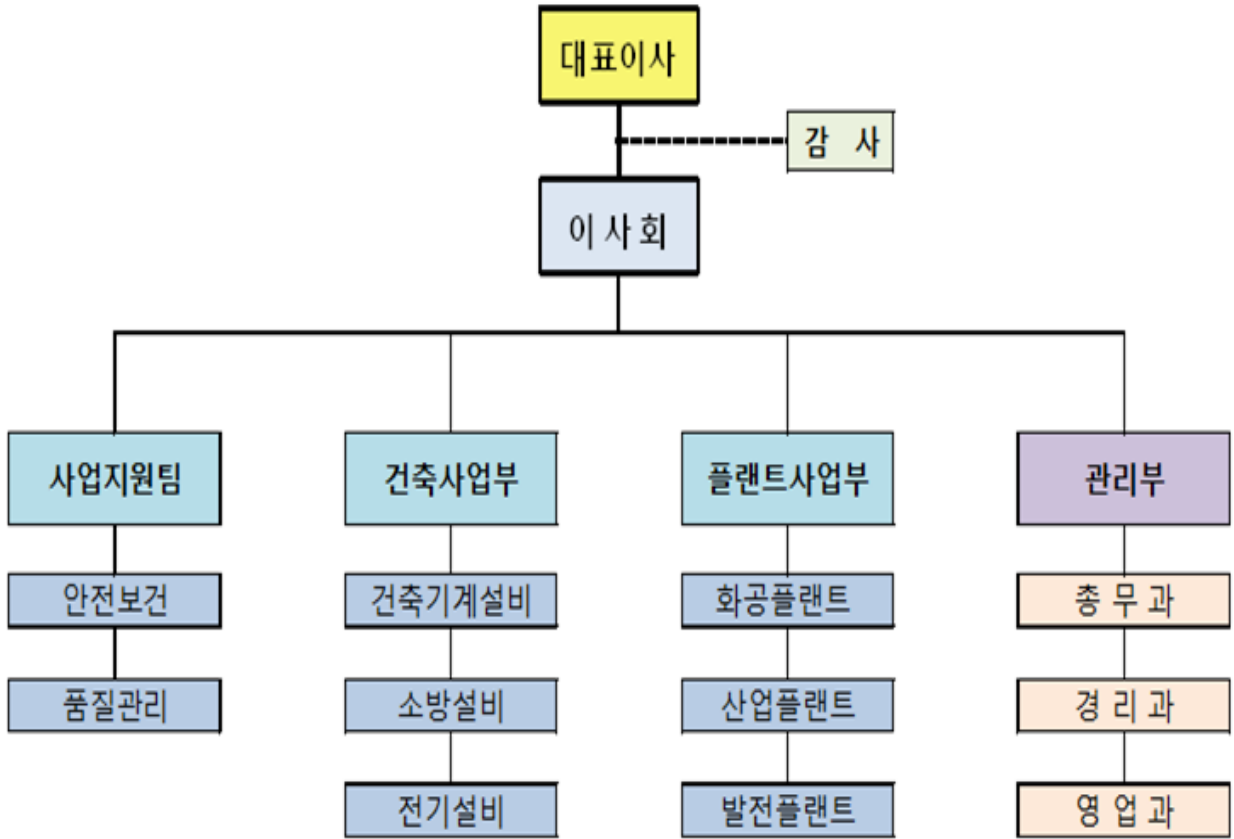

# 10. 설비보유현황

규모	제작사	보유장비	수량	시설명	비고
1,560㎡	BANDO	5TON 천정크레인 2식	1	A 동	
	DAITO	CSD II -1050	1		
	AMADA	BANDSAW HK-1000	1		
	AMADA	BANDSAW HK-800	1		
	SHINX	BEVEL M/C VH-9040IIA	1		
	AMADA	ANGLE HOLE&CUTTING가공기	1		
	AMADA	DRILL 연마기 DP-32	1		
		CONVEYOR LINE FULL SET	FULL SET		
	남양	AIR COMPRESSOR	3		
		자동/수동 절단기 1대	1		
		TABLE DRILL	1		
1,170㎡	BANDO	7.5TON 천정크레인 2식	1	B 동	
	BANDO	5TON 천정크레인 2식	1		
	성동	CO2용접기	12		
	성동	ARC용접기	5		
	국제전기	용접봉건조기	3		
		punching m/c	2		
		절단기 YK-150	3		
2,232㎡	BANDO	15TON 천정크레인 2식	1	C동	
	BANDO	7.5TON 천정크레인 2식	1		
	BANDO	5TON 천정크레인 2식	1		
10,499㎡	성동	CO2용접기	10	옥외시설	
	성동	ARC용접기	5		
		PAINT SHELTER	1		
	현대	7TON 지게차	1		
800KW	A 동	POWER 500 kW	1	수전설비	
	B 동	POWER 300 kW	1		

# 11. 장비 보유 현황

NO.	품명	규격	단위	수량	비고
1	컨테이너	10M × 4M	동	15	
2	지게차	7TON	대	2	
3	유니카	5TON	대	1	
4	포터	1 / 5 TON	대	12	
5	발전기	75KW	대	2	
6	컴프레샤	15 / 9 HP	대	2/5	
8	CO2 용접기	25KW	대	30	
9	ARC용접기	25/10 KW	SET	10	
11	DRILL	Φ24	EA	8	
12	그라인더	7"	EA	20	
13	H-BEAM 자동절단기	AUTO	SET	1	
14	플라즈마 절단기	AUTO	SET	3	
15	절단기	YK-150	SET	5	
16	코아드릴 머신	220V	SET	1	
17	힐티 머신	220V	EA	3	
18	초크 그라인더	220V	EA	6	
19	DRY OVEN	100KG	EA	30	
20	체인블럭	2/5/1.5 TON	EA	30/20/20	
21	임팩트	에어 / 전기	EA	9	
22	자동레벨	C3A	SET	2	
23	트랜지스터			2	
24	토크렌지			3	
25	접지저항측정기		대	2	
26	혹크온메타	전압, 전류검용	대	2	
27	절연저항측정기	500V 100MΩ 이상	대	2	
28	전기드릴	1/4마력 이상	대	1	
29	검전기	저압용	개	2	
30	방전고무장갑	고압용	족	2	
31	보호용가죽장갑	고압용	족	2	
32	멀티테스터		대	2	

# 12. 철골제작장 LAY-OUT

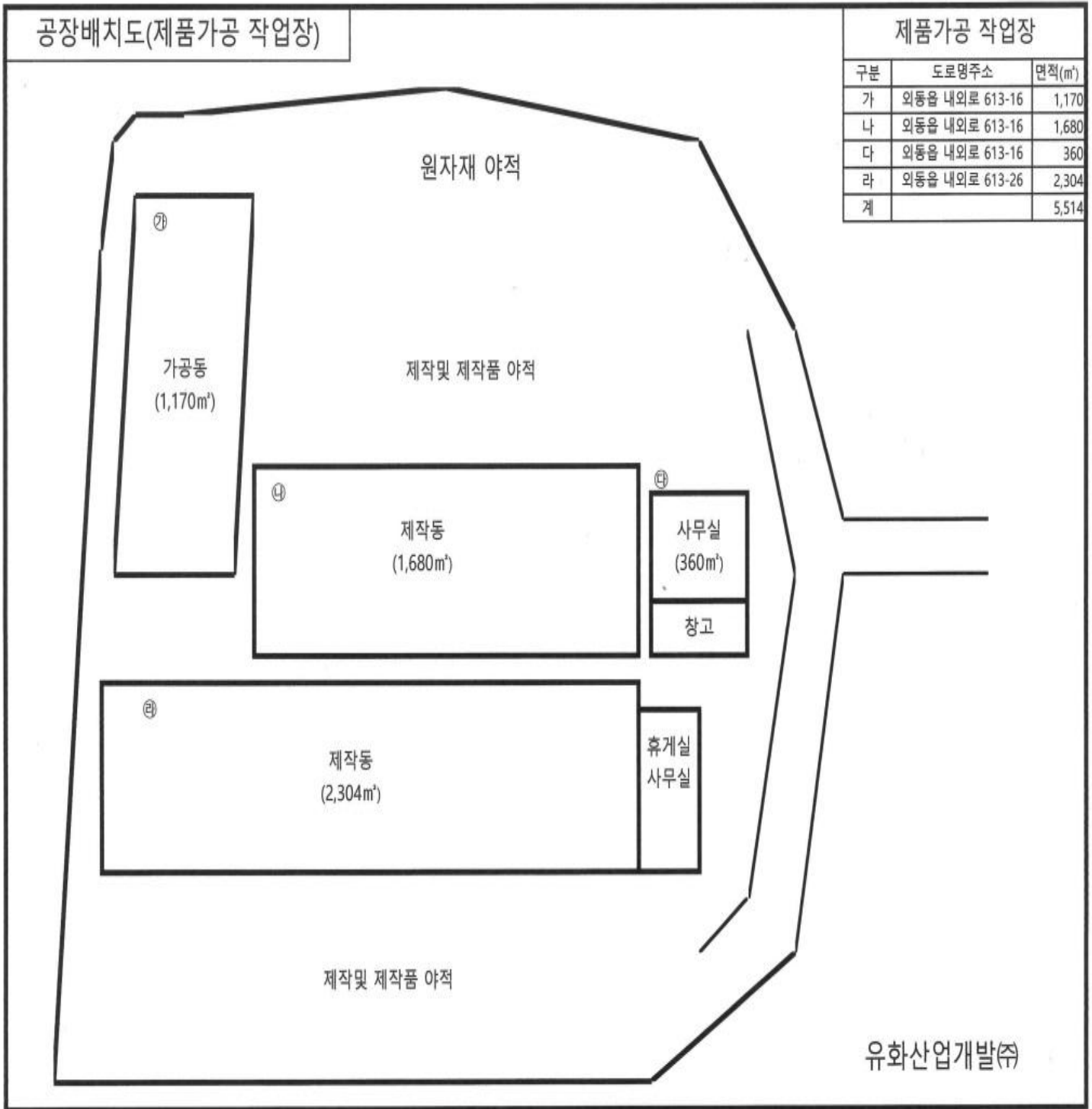

# 13. PAINTING SHOP LAY-OUT

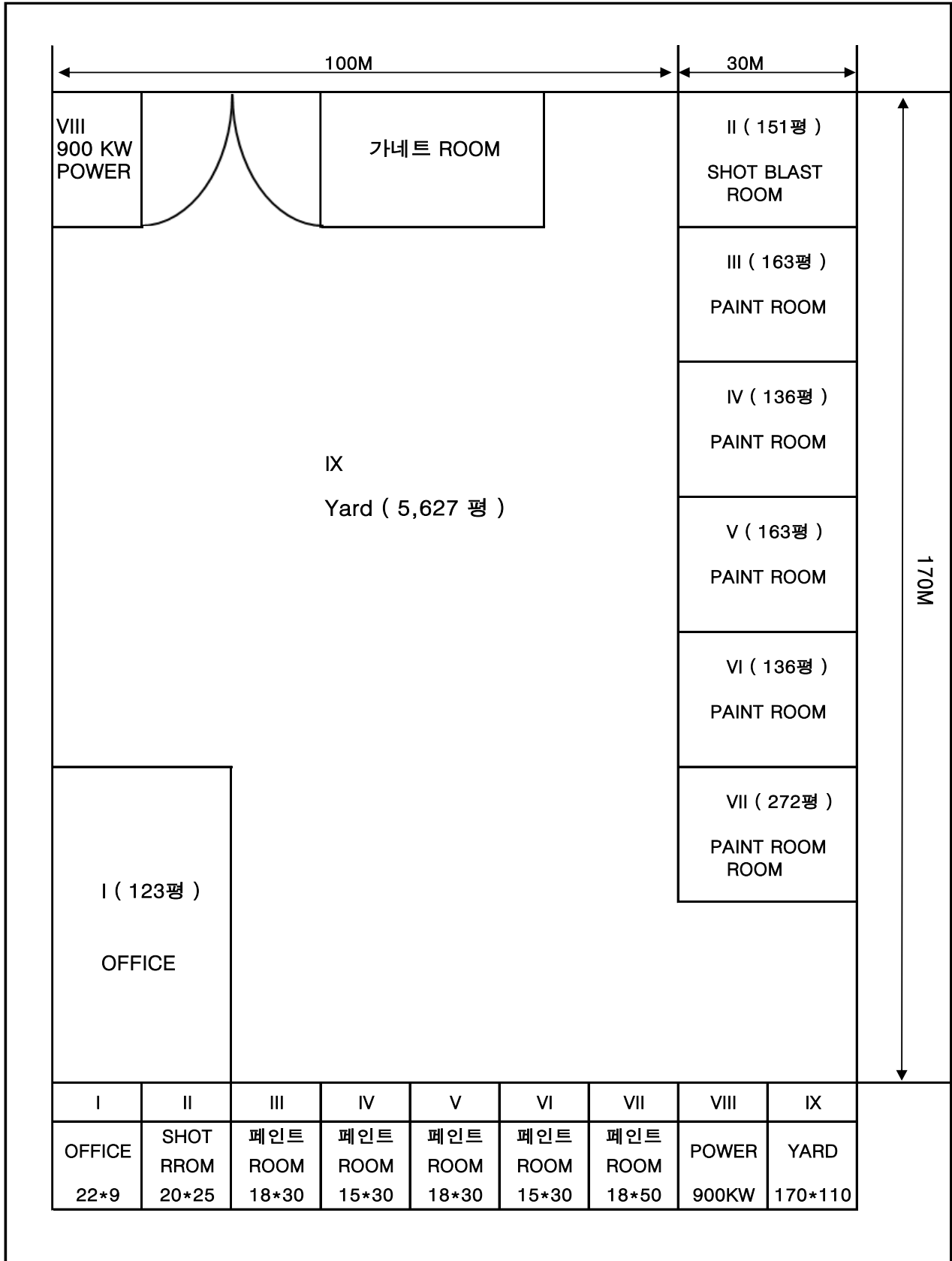

---



## 생산 및 시공 능력

◆ 건물 및 빌딩 강구조물 : 20,000 TON

◆ 공장 강구조물 : 15,000 TON

◆ 산업 PLANT 강구조물: 12,000 TON

◆ 표면 처리 및 도장 : 20,000 TON

(년 간)

---

## 14. 공장 전경 및 내부 (철골제작장 1공장)



## 14. 공장 전경 및 내부 (철골제작장 1공장)



## 14. 공장 전경 및 내부 (철골제작장 1공장)

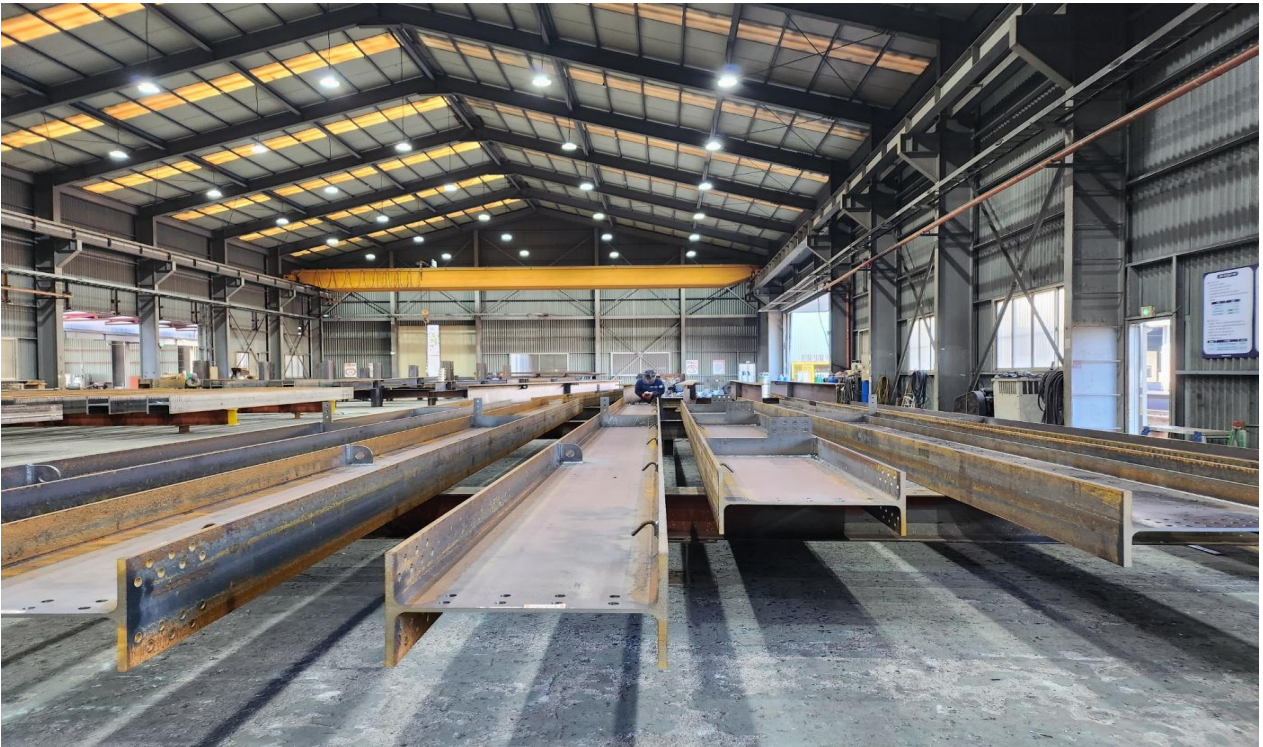

## 14. 공장 전경 및 내부 (철골제작장 1공장)



## 14. 공장 전경 및 내부 (철골제작장 1공장)

---



# 14. 공장 전경 및 내부 (철골제작장 1공장)

완성품 보관 야적장(11,570m<sup>2</sup>)



# 14. 야적장

---

완성품 보관 야적장(11,570m<sup>2</sup>)



## 14. 공장 전경 및 내부 (철골제작장 2공장)



## 14. 공장 전경 및 내부 (철골제작장 2공장)



# 14. 공장 전경 및 내부 (PAINTING SHOP)

공장규모(24341.9㎡)



## 14. 공장 전경 및 내부 (PAINTING SHOP)

---



# 15. 공사실적

>>> 시공종목 : 강구조물공사업

				진행중인 Project	
no.	공사명	물량	공사기간	발주처	비고
1	유원산업 주정공장 철골공사		1996.08 ~ 1997.09	선경건설(주)	
2	그린마크 증축공사		1997.04 ~ 1997.06	경기화학(주)	
3	동산 C & G 철골공사		1997.06 ~ 1997.12	선경건설(주)	
4	NO 2 POLYOL 철골공사		1997.08 ~ 1998.05	선경건설(주)	
5	T.R.S 철탑공사		1997.10 ~ 1997.12	선경건설(주)	
6	자재 창고 설치공사		1997.11 ~ 1997.12	선경건설(주)	
7	RFCC 철골공사 [ EXPORT ]	철골 500TON	1998.06 ~ 1998.08	SK건설(주)	[ EXPORT ]
8	KFC TDI 철골공사	철골 1000TON	1999.01 ~ 1999.12	SK건설(주)	
9	SKDP-6 REVAMPING P.J.T 철골	철골 370TON	1999.06 ~ 1999.10	SK건설(주)	
10	CDP - 1 철골 제작 설치공사	철골 700TON	1999.10 ~ 2000.12	SK건설(주)	
11	STRUCTURAL STEEL, MEXICO 철골공사	철골 3200TON	2000.01 ~ 2001.02	SK건설(주)	[ EXPORT ]
12	멕시코현지 철골 설치공사	철골 3200TON	2000.10 ~ 2002.02	SK건설(주)	
13	카프로 SILO TANK 시설공사	SILO TANK 2기	2001.04 ~ 2001.10	SK건설(주)	
14	PRODUCED WATER TANK 제작		2001.07 ~ 2001.10	대우건설(주)	[ EXPORT ]
15	LBO 배관, 철골공사	철골 920TON	2002.10 ~ 2003.09	SK건설(주)	
16	여천교 횡단 수관교 설치공사	수관교 70M	2003.05 ~ 2003.08	(주)대저토건	
17	㈜대원SCN오창 신공장 철골공사	철골 1250TON	2003.12 ~ 2004.06	부강종합건설(주)	
18	GE PROJECT - 철골공사	철골 650TON	2004.02 ~ 2004.09	SK건설(주)	
19	GDS IBL PROJECT - 철골공사	철골 900TON	2004.07 ~ 2005.09	SK건설(주)	
20	약사천 인육교 설치공사	인육교 35M	2005.08 ~ 2005.10	세대건설(주)	
21	NO.6 MDU PROJECT 철골공사 ( IBL )	철골 2000TON	2006.03 ~ 2007.09	SK건설(주)	
22	SK네트웍스 수도권 물류센터	철골 4100TON	2006.07 ~ 2007.08	SK건설(주)	
23	HPPO PROJECT IBL	철골 800TON	2006.10 ~ 2007.06	SK건설(주)	
24	B.D.O PROJECT IBL 철골공사	철골 2000TON	2007.01 ~ 2008.05	SK건설(주)	
25	HPPO COMPSHELTER 철골공사	철골 240TON	2007.03 ~ 2007.08	SK건설(주)	
26	BDO P.J.T MCC ROOM 철골공사	철골 2200TON	2007.01 ~ 2007.12	SK건설(주)	
27	덕하 비철도소매 판매점 철골	철골 320TON	2007.11 ~ 2008.03	한양금속	
28	NO.2 HNH PROJECT 철골공사	철골 900TON	2008.02 ~ 2008.10	SK건설(주)	
29	SK BD-2 PROJECT 철골공사	철골 300TON	2008.08 ~ 2008.12	SKC (주)	
30	덕양에너지 여수공장 철골	철골 70TON	2008.08 ~ 2008.12	SC엔지니어링(주)	

# 15. 공사실적

>>> 시공종목 : 강구조물공사업

				진행중인 Project	
no.	공사명	물량	공사기간	발주처	비고
31	NEW FCC 철골공사 ( RFCC )	철골 3700TON	2006.11 ~ 2008.06	SK건설㈜	
32	SK Nexlene Pilot Plant 철골공사	철골 80TON	2008.12 ~ 2009.03	SK Energy	
33	현대제철 BELT CONVEYOR 제작	철골 1800TON	2008.12 ~ 2009.02	현대제철	제작납품
34	HRSR STEEL STRUCTURE 제작	철골 2100TON	2009.02 ~ 2009.08	SC엔지니어링㈜	[ EXPORT ]
35	CP-4 철골공사	철골 160TON	2009.04 ~ 2009.04	SKC㈜	
36	SK SDA PROJECT 철골공사	철골 1200TON	2009.08 ~ 2010.06	SK건설㈜	
37	성아기전 신축공사 철골공사	철골 460TON	2009.09 ~ 2009.11	신효종합건설㈜	
38	수원정밀이전공사 철골공사	철골 200TON	2009.10 ~ 2010.02	SKC㈜	
39	울산 복합화물터미널 철골공사	철골 500TON	2009.12 ~ 2010.03	SK㈜	
40	ACO PROJECT 철골공사	철골 420TON	2009.12 ~ 2010.08	SK건설㈜	
41	울산 유곡동 테니스장 주차시설 철골공사	철골 150TON	2009.12 ~ 2010.04	태성건설㈜	
42	경신 하이텍 길천공장 철골공사	철골 465TON	2010.03 ~ 2010.06	한얼종합건설㈜	
43	신성케이블 철골공사	철골 240TON	2010.03 ~ 2010.05	한얼종합건설㈜	
44	중산동(진영산업)공장 철골공사	철골 160TON	2010.04 ~ 2010.06	제이에스종합건설㈜	
45	HEAVY WALL SHOP 철골공사	철골 646TON	2010.06 ~ 2010.09	㈜일성	
46	티타늄 SHOP 증축공사	철골 250TON	2010.06 ~ 2010.09	㈜일성	
47	FCCL Commercial Project 철골공사	철골 1200TON	2010.07 ~ 2011.07	SK건설㈜	
48	진장유통단지내유통시설개발사업 철골공사	철골 400TON	2010.07 ~ 2010.09	우미건설㈜	
49	오성복합화력 Project 철골공사	철골 4200TON	2010.10 ~ 2012.12	SK건설㈜	
50	H-Project 철골공사	철골 330TON	2010.11 ~ 2011.04	SK건설㈜	
51	NAC 정비동 건축공사 중 철골공사	철골 125TON	2011.05 ~ 2011.08	SK건설㈜	
52	SKGasTankTerminal공사중 철골공사-"T"AREA	철골 1200TON	2011.06 ~ 2012.02	SK건설㈜	
53	백광산업 자원화 결정설비 철골공사	철골 260TON	2011.09 ~ 2011.11	SC엔지니어링㈜	
54	SK Gas Tank Terminal 건축 철골공사	철골 213TON	2011.11 ~ 2012.02	SK건설㈜	
55	아주베스틸㈜북측업셋동증축공사	철골 410TON	2012.02 ~ 2012.04	아주베스틸㈜	
56	삼양사 제당공장 사이로 복구 건축공사	철골 150TON	2012.06 ~ 2012.12	㈜삼양사	
57	HBO/NBO IBL PIPE RACK 설치공사	철골 2500TON	2012.06 ~ 2013.12	SK건설㈜	
58	Nexlene Project 중 PIPE RACK 철골공사	철골 3588TON	2012.08 ~ 2014.04	SK건설㈜	
59	NEW PX Project(OBL) Common Area 철골공사	철골 2719TON	2012.10 ~ 2014.06	SK건설㈜	
60	NEW PX Project(IBM) PKG6.철골공사 (#7Area)	철골 6880TON	2012.10 ~ 2014.10	SK건설㈜	

# 15. 공사실적

>>> 시공종목 : 강구조물공사업

				진행중인 Project	
no.	공사명	물량	공사기간	발주처	비고
61	울산복합화력 #4 Yard 철골공사	철골 1100TON	2012.10 ~ 2014.04	현대중공업(주)	
62	서부동 성원 상떼빌APT 앞 보도 육교보수공사	철골 10TON	2013.06 ~ 2013.10	울산광역시 동구청	
63	HC PROJECT 중 철골공사	철골 600TON	2013.07 ~ 2014.05	(주)덕양	
64	FCCL 2호공장 건축철골공사	철골 1000TON	2013.08 ~ 2014.04	SK이노베이션(주)	
65	MEB ADD-ON CAPP용 GRATING FOR STAIR	철골 100TON	2014.02 ~ 2014.02	SC엔지니어링(주)	[ EXPORT ]
66	HC PROJECT용 WAREHOUSE 철골공사	철골 150TON	2014.06 ~ 2014.07	(주)덕양	
67	CO2 EXPANSION PROJECT용 철골공사	철골 100TON	2014.07 ~ 2014.08	SC엔지니어링(주)	
68	P-Project(PDH) 기계배관철골 제작납품	철골 3000TON	2014.07 ~ 2015.03	SK건설(주)	
69	울산남구 삼산동 오피스텔 신축공사 중 철골공사	철골 600TON	2015.01 ~ 2016.07	흥진건설(주)	TOP DOWN공사
70	장문 복합천연가스 발전소 중 철골공사	철골 2,800TON	2015.02 ~ 2018.02	SK건설(주)	
71	KAK PROJECT용 철골제작 및 설치공사	철골 3,500TON	2015.05 ~ 2016.04	SC엔지니어링(주)	
72	장문천연가스발전소 설치공사 중 Maintenance BLDG 철골공사	철골 381TON	2015.07 ~ 2018.02	SK건설(주)	
73	금강기계공업주식회사 효문공장 증축공사 중 철골공사	철골 750TON	2015.09 ~ 2015.12	금강기계공업(주)	
74	남구 여천동 미창 창고시설 신축공사 중 철골공사	철골 250TON	2015.09 ~ 2016.04	(주)HTS건설	
75	KAK PROJECT용 AA Unloadig Shelter & Warehouse 철골공사	철골 80TON	2015.10 ~ 2016.04	SC엔지니어링(주)	
76	서울숲 M타워 신축공사 철골공사	철골 700TON	2016.01 ~ 2018.01	(주)포스코건설	TOP DOWN공사
77	안전보건공단 산업안전보건교육원 건설안전실습실 개선공사	철골 20TON	2016.06 ~ 2016.10	한국산업안전보건공단 산업안전보건교육원	
78	LS-Nikko동계련 PSA 7,8공장 LINE 토건공사 중 철골제작설치공사	철골 230TON	2016.06 ~ 2016.11	(주)선우	
79	울산시립도서관 건립공사(건축) 중 철골공사	철골 700TON	2016.07 ~ 2018.02	(주)한양	
80	LS-Nikko동계련 PSA 7,8공장 LINE 부대공사 중 철골제작설치공사	철골 59TON	2016.08 ~ 2016.12	(주)선우	

# 15. 공사실적

>>> 시공종목 : 강구조물공사업

				진행중인 Project	
no.	공사명	물량	공사기간	발주처	비고
81	P-PROJECT 중 철골공사	철골 700TON	2016.09 ~ 2017.04	SC엔지니어링(주)	
82	신고리 원자력 5,6호기 주설비공사 중 가설 건물 2차분 철골공사	철골 991TON	2016.10 ~ 2018.04	삼성물산(주)	
83	산업안전보건기준에 따른 시설개선 (계단참 개선 2단계) (철골공사)		2016.11 ~ 2017.01	에쓰-오일(주)	
84	PSA Pipe Rack 설치공사	철골 50TON	2016.11 ~ 2016.12	LS-Nikko동제련(주)	
85	SK이노베이션 Battery 제2동공장 건축공사 중 철골공사	철골 7500TON	2017.02 ~ 2017.12	SK이노베이션(주)	
86	신고리 원자력 5,6호기 주설비공사 중 CP-A1(외) 철골공사 1공구	철골6000TON	2017.03 ~ 2022.07	삼성물산(주)	
87	SK이노베이션 Battery 제2동공장 건축공사 중 연구동 철골공사	철골 2500TON	2017.05 ~ 2017.12	SK이노베이션(주)	
88	S-Oil Offsite Improvement Plan 중 철골공사	철골 623TON	2017.08 ~ 2018.03	삼성물산(주)	
89	K8 Battery 흥방전동 신축공사 중 철골공사	철골 1850TON	2017.09 ~ 2018.09	SK이노베이션(주)	
90	18년 내진보강공사	철골 100TON	2018.04 ~ 2018.06	LS-Nikko동제련(주)	
91	김포 R&D 센터 PROJECT 중 철골공사	철골 800TON	2018.04 ~ 2019.06	SC엔지니어링(주)	
92	LiBS 완제품자동화창고 건설공사	철골 160TON	2018.05 ~ 2019.04	부명종합건설(주)	
93	영남알프스 산악영상문화센터 건립 중 철골공사	철골 200TON	2018.06 ~ 2018.09	태진종합건설(주)	
94	작천정 별빛야영장(확장)조성사업 중 철골공사	철골 180TON	2018.07 ~ 2018.12	효진종합건설(주)	
95	대형엔진조립1-1공장 구조안전진단 결과에 따른 Wall Crane 구조물 보수	철골 121TON	2018.07 ~ 2021.03	현대중공업(주)	
96	E-Scrap 보관장 및 하역공간 개선공사	철골 50TON	2018.08 ~ 2018.09	LS-Nikko동제련(주)	
97	S-Project 중 철골공사 B공구	철골 4700TON	2018.09 ~ 2020.11	SK건설(주)	
98	PP R-201202B Cir. Gas Line 주변 진동 저감작업	철골 14TON	2018.12 ~ 2019.01	에쓰-오일(주)	
99	신고리 원자력 5,6호기 주설비공사 중 CP-A1(외) 철골공사 2공구	철골14150TON	2019.01 ~ 2026.02	삼성물산(주)	
100	울산 남구 여천동 657번지 공장 증축공사 중 철골공사	철골 110TON	2019.01 ~ 2019.03	단미종합건설(주)	

# 15. 공사실적

>>> 시공종목 : 강구조물공사업

				진행중인 Project	
no.	공사명	물량	공사기간	발주처	비고
101	계단폭,계단참 미설치 및 기준미달 건에 대한 추가 개선 작업	철골 80TON	2019.03 ~ 2019.08	에쓰-오일(주)	
102	E-Scrap 보관장 개선작업		2019.03 ~ 2019.04	LS-Nikko동제련(주)	
103	유틸리티 PIPE-RACK 보강공사	철골 100TON	2019.04 ~ 2019.07	LS-Nikko동제련(주)	
104	PP - PJT P/R 철골공사	철골1,095TON	2019.06 ~ 2020.07	SK건설(주)	
105	PP - PJT 건축 철골공사	철골 988 TON	2019.06 ~ 2021.01	SK건설(주)	
106	[Rigid 증설] Main 철골공사	철골 300 TON	2019.07 ~ 2019.11	MCNS	
107	#3,4호기 Gas 보일러 SCR 신설 철골공사	철골 85TON	2019.09 ~ 2019.12	SKC(주)	
108	롯데비피화학 B-PROJECT 중 철골제작/설치공사	철골1,200TON	2019.10 ~ 2020.09	롯데비피화학(주)	
109	울산 SK PP PJT PKG#3 EQ철골 제작설치	철골1,100TON	2019.10 ~ 2021.02	SK이노베이션(주)	
110	전기로 Cokes Conveyor 프레임 보수공사	철골 32TON	2020.01 ~ 2020.04	LS-Nikko동제련(주)	
111	현대중공업 직장어린이집 신축 토목 및 골조공사	철골 205 TON	2020.02 ~ 2020.09	현대중공업(주)	
112	LGMMA M2 MTBE Expansion 공사 중 철골제작 및 납품	철골 150 TON	2020.03 ~ 2020.05	(주)S&I Corp.	철골제작 납품
113	여주 천연가스발전소 건설공사 중 철골공사	철골 4500TON	2020.04 ~ 2021.06	SK건설(주)	
114	화학 여수 CNT 2차 Project 시공 중 철골공사	철골 1270TON	2020.04 ~ 2021.04	(주)S&I Corp.	
115	내진보강공사2차(철골조)	철골 92 TON	2020.06 ~ 2020.11	LS-Nikko동제련(주)	
116	[DPG Project] Steel Structure work (IBL/OBL)	철골 450 TON	2021.01 ~ 2021.09	SK PICGLOBAL(주)	
117	삼척화력발전소 1,2호기 EPC 건설공사(석탄,지원부지 철골 및 철물공사)	철골10,000 TON	2021.01 ~ 2023.02	두산에너지빌리티(주)	
118	전국체전 대회운영사무실 증축공사 중 철골공사	철골 500TON	2021.07 ~ 2021.12	울산시설공단	
119	삼척화력발전소 1,2호기EPC건설공사(종합사무동 신축공사) 중 철골공사 제작납품	철골 970TON	2021.11 ~ 2022.06	(주)여운	철골제작 납품
120	GEP phase I (본공사) 중 철골공사	철골 1500TON	2022.03 ~ 2024.05	SK에코엔지니어링(주)	
121	화학 여수 CNT3 PJT 시공 철골제작 납품	철골 865TON	2022.03 ~ 2023.03	자이씨엔에이(주)	철골제작 납품



# 15. 공사 실적

>>>시공종목 : 강구조물공사업

KFC TDI 철골공사



수관교 설치공사



LBO 배관 철골공사



GE 철골공사

# 15. 공사 실적

>>>시공종목 : 강구조물공사업

NO.6 MDU IBL 철골공사



SK 네트워크 수도권 물류센터



HPPO IBL 철골공사



BDO IBL 철골공사

# 15. 공사실적

>>>시공종목 : 강구조물공사업

HNH IBL 철골공사



BD-2 철골공사



SDA PROJECT 철골공사



성아기전 신축공사

# 15. 공사실적

>>>시공종목 : 강구조물공사업

HEAVY WALL SHOP 철골공사



SK Gas Tank Terminal 철골공사-" I " AREA



오성복합화력 Project 철골공사



# 15. 공사실적

>>>시공종목 : 강구조물공사업

서부동 성원상떼빌APT 앞 보도 육교보수공사



HC PROJECT 중 철골공사



FCCL 2호공장 건축철골공사



울산남구 삼산동 오피스텔 신축공사 중 철골공사

# 15. 공사 실적

>>>시공종목 : 강구조물공사업

서울숲 M타워 신축공사 철골공사



장문 복합천연가스 발전소 중 철골공사



KAK PROJECT용 철골제작 및 설치공사



서산 Battery 제2공장 건축공사 중 철골공사

# 15. 공사실적

>>>시공종목 : 강구조물공사업

신고리 원자력 5,6호기 철골공사 1공구



K8 Battery 충방전동 신축공사 중 철골공사



S-Project 중 철골공사 B공구

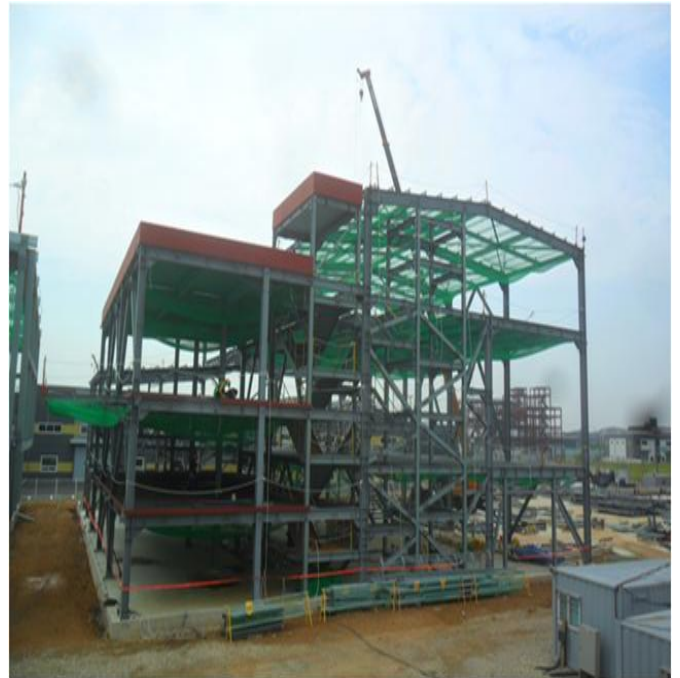

김포 R&D센터Project 중 철골공사

# 15. 공사실적

>>>시공종목 : 강구조물공사업

신고리원자력 5,6호기 철골공사 2공구



PP - PJT P/R 철골공사



[Rigid 중설] Main 철골공사



PP - PJT 건축 철골공사

# 15. 공사 실적

>>>시공종목 : 강구조물공사업

현대중공업 직장어린이집 골조공사



여주 천연가스발전소 건설공사 중 철골공사



화학 여수 CNT 2차 Project 시공 중 철골공사



삼척화력발전소 1,2호기 EPC 건설공사 중 철골공사

# 15. 공사실적

>>>시공종목 : 강구조물공사업

화학 대산 PBAT Project Steel Structure 제작 및 납품



넥스플렉스 중평 신공장 건설 중 철골공사

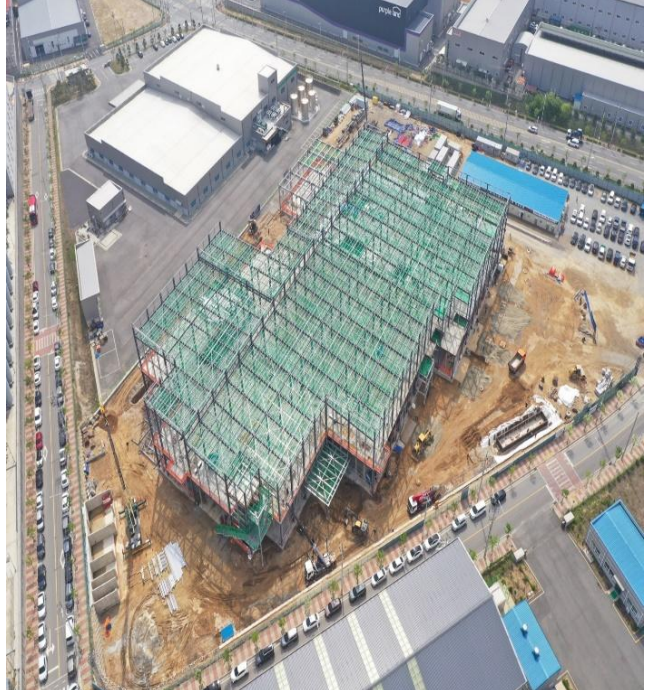

울산 SKMU Project 중 철골공사

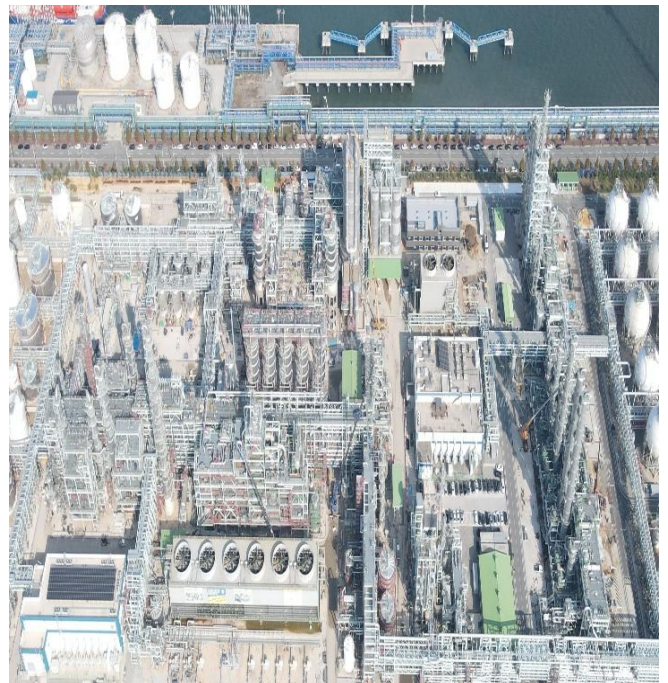

롯데GS화학 G1-C3 Project 중 철골공사 (PKG2)

# 15. 공사 실적

>>>시공종목 : 강구조물공사업

울산CLX 행복 Community Center 건립공사 중  
철골공사



빅스플렉스 중평 신공장 건설 중 철골공사



EVBM스크라바 환경설비 설치 및 토건공사 중  
철골공사

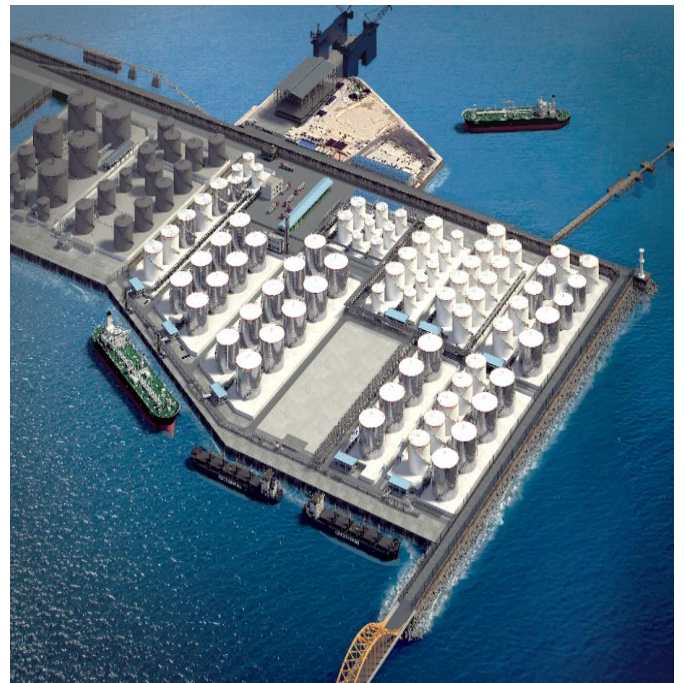

울산 HDOT 저장 Tank 건설공사 중 Fabrication of Steel  
Structure

# 15. 공사실적

>>> 시공종목 : 금속구조물공사업

no.	공사명	물량	공사기간	발주처	비고
1	번영로 코코타운 앞 안전 휀스		2000.07 ~ 2000.08	울산광역시	
2	번영로외 2개노선 도로표지정비및제작설치공사		2001.04 ~ 2001.06	울산광역시 종합건설 본부	
3	30TON CO2 TANK BUNKER및TRENCH 설치공사		2001.04 ~ 2001.06	대한알루미늄공업(주)	
4	가설조립식 신축공사		2001.04 ~ 2001.06	한국수자원기술공단	
5	국도14호선 남창 고려산후조리원앞 방음벽 설치공사		2001.10 ~ 2001.12	진영국도유지건설	
6	국도14호선 남창 고려산후조리원앞 방음벽 설치공사		2002.08 ~ 2002.11	진영국도유지건설	
7	동천체육관 주경기장 바닥 샌딩 및 도장공사		2002.10 ~ 2002.10	울산광역시 시설관리 공단	
8	도로정비공사		2003.03 ~ 2003.04	울산광역시 중구청	
9	대암댐 철재 보수공사		2003.06 ~ 2003.07	한국수자원공사	
10	남구청 도로정비공사		2003.07 ~ 2003.08	울산광역시 남구청	
11	벨브실 안전발판 교체공사		2003.08 ~ 2003.11	한국수자원공사	
12	용해공장 보수공사		2003.09 ~ 2003.10	효성금속(주)	
13	북부순환도로 차선도색공사		2003.10 ~ 2003.12	울산광역시 종합건설 본부	
14	용연보도정비의 부속물설치공사		2003.11 ~ 2003.12	울산광역시 종합건설 본부	
15	산업로 교통시설물 공사		2004.02 ~ 2004.03	(주)대저토건	
16	산업로 낙석방지책 설치공사		2004.03 ~ 2004.03	강동건설(주)	
17	원동취수장 안전통로설치공사		2004.08 ~ 2004.09	한국수자원공사	
18	동구화이트하우스 낙석방지망설치공사		2004.10 ~ 2004.11	울산광역시 동구청	
19	한마음회관앞 외1개소 휀스설치공사		2004.11 ~ 2004.12	울산광역시 동구청	
20	양정 복개천 공영주차장 정비공사		2004.11 ~ 2004.12	울산광역시 북구청	
21	덕하삼거리 교통안전시설물공사		2005.06 ~ 2005.07	창흥건설(주)	
22	산업로 7호광장 확장공사(교통안전시설공 사)		2005.09 ~ 2005.10	(주)대저토건	
23	대곡댐 뽀뽀 제작설치공사		2005.10 ~ 2005.11	한국수자원공사	
24	울산 북구 효문운동장 케노피 설치공사		2005.12 ~ 2006.01	(주)태성건설	
25	소규모정수장 안전난간대 설치공사		2005.12 ~ 2006.01	울산광역시	

# 15. 공사실적

>>> 시공종목 : 금속구조물공사업

no.	공사명	물량	공사기간	발주처	비고
26	온산읍외 6개면 버스승강장 보수공사		2005.12 ~ 2006.01	울산광역시 울주군	
27	울주 도로 표지판 공사		2005.12 ~ 2006.01	울산광역시 울주군	
28	달천 그린 생활시설 철골공사		2006.02 ~ 2006.03	(주)일원종합건설	
29	온양지하차도 인도 정비공사		2006.05 ~ 2006.06	울산광역시 울주군	
30	울산S/S구내 케이블헤드 안전웬스 설치공사		2006.05 ~ 2006.06	한국전력공사	
31	폴리카보네이트		2006.06 ~ 2006.07	대구수산자원연구소	
32	경부선 금곡구간 웬스공사		2006.07 ~ 2006.12	한국 철도공사	
33	온양 지역커뮤니티센터 싸인물제작 및 설치		2009.02 ~ 2009.03	울산시 울주군	
34	울산신항 도로안내표지판 정비공사		2009.05 ~ 2009.06	울산항만공사	
35	왜관-석적 국도건설공사 낙석방지망 및 낙석방지책 설치공사		2010.05 ~ 2012.12	계룡건설산업(주)	
36	한국폴리텍 대학 기숙사 및 공학관 임대형 민자사업[VII(울산)] 중 창호공사		2011.05 ~ 2012.02	동신개발(주)	
37	한국폴리텍 대학 기숙사 및 공학관 임대형 민자사업[VII(울산)] 중 아연도시트공사		2011.07 ~ 2012.02	동신개발(주)	
38	교통사고잡은곳(명덕수원지) 횡단보도 설치공사		2011.12 ~ 2012.02	울산광역시	
39	현대고등학교 동편 계단실 보수 및 창호 설치공사		2012.08 ~ 2012.09	현대고등학교	
40	현대중학교 창호교체공사		2013.02 ~ 2013.03	현대중학교	
41	동평중 비구방지 웬스설치공사		2014.07 ~ 2014.08	울산광역시 교육청	
42	태화중학교 교문 환경 개선공사		2014.07 ~ 2014.09	울산광역시 교육청	
43	태화강 배리끝 낙석방지시설 설치공사		2014.12 ~ 2015.05	울산광역시	
44	다목적구장 웬스 및 배수로 정비공사		2015.03 ~ 2015.03	울산광역시 상수도사업본부	
45	명정초 운동장 차양 및 디자인 울타리 설치공사		2015.04 ~ 2015.05	울산광역시 교육청 강북교육지원청	
46	가칭 장검중 교사신축 차양 구매설치공사		2015.04 ~ 2015.06	울산광역시 교육청	

# 15. 공사실적

>>> 시공종목 : 금속구조물공사업

no.	공사명	물량	공사기간	발주처	비고
47	문수초 교사 증개축 공사 중 음수대지붕설치공사		2015.06 ~ 2015.08	울산광역시 교육청	
48	반송 수위관측소 등 2개소 신설공사		2015.08 ~ 2015.12	낙동강 홍수통제소	
49	J 천연가스발전소 설치공사 중 창호 및 PANEL공사		2015.08 ~ 2018.01	(주)이테크건설	
50	월봉시장 및 대송농수산물시장 아케이드 보수공사		2016.03 ~ 2016.04	울산광역시 동구	
51	용기마을 랜드마크 설치공사		2017.04~2017.05	울산광역시 울주군	
52	해양설계관 환경 개선공사		2017.04~2017.07	현대중공업(주)	
53	반천초 교육환경개선공사 (화장실칸막이) 설치공사		2017.06~2017.08	울산광역시 강남교육지원청	
54	국토14호선 울주 온양~청량간 안전시설물 설치공사		2017.06~2017.09	부산지방국토관리청 진영국토관리사무소	
55	가칭 제2울산중학교 교사 신축공사 조립식 패널 및 화장실칸막이 구매설치		2017.08~2017.10	울산광역시 교육청	
56	성광여고 석면천장교체공사		2018.01~2018.02	성광여자고등학교	
57	강북교육지원청 천정교체 및 부대공사		2018.04~2018.06	울산광역시 강남교육지원청	
58	가칭 제2호계초 교사신축공사 (화장실칸막이) 구매설치		2018.05~2019.02	울산광역시 교육청	
59	상북게이트볼장 지붕 설치공사		2018.07~2018.09	울산광역시 울주군	
60	특)6Dock Sump Grating 교체		2018.07~2019.01	현대중공업(주)	
61	도로 보호판 제작		2019.04~2019.04	LS-Nikko동계련(주)	
62	학성교 중앙분리대 설치공사		2019.11~2019.12	울산광역시 종합건설 본부	
63	#1 RFCC 공정 STK-20501 안전 개선 공사		2021.03~2021.04	에쓰-오일(주)	
64	제련1팀 안전시설물 개선		2021.04~2021.08	LS-Nikko동계련(주)	
65	귀금속팀 안전시설물 개선공사		2021.08 ~ 2021.11	LS-Nikko동계련(주)	
67	물류팀 안전시설물 개선		2022.06 ~ 2022.10	LS-Nikko동계련(주)	
68	태풍대비 보강작업		2022.07 ~ 2022.08	LS-Nikko동계련(주)	



# 15. 공사실적

>>>시공종목 : 금속구조물공사업

매쉬 펜스공사



고속철도 경계선 펜스공사

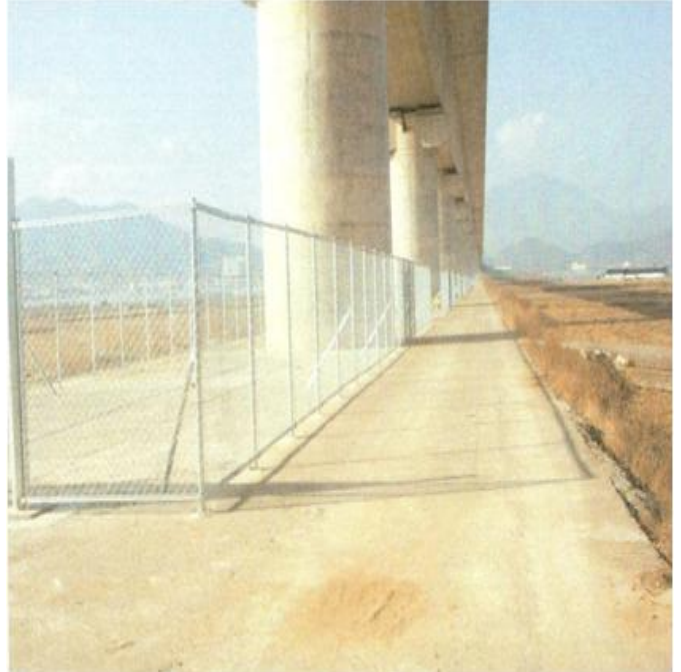

운동장 펜스 설치공사



낙석방지책

# 15. 공사 실적

>>>시공종목 : 금속구조물공사업

중앙 분리대 공사



중앙 분리대 공사



캐노피 설치공사



방음벽 설치공사

# 15. 공사 실적

>>>시공종목 : 금속구조물공사업

운동장 캐노피 설치공사



도로표지판 공사



도로표지판 공사



도로표지판 공사

# 15. 공사 실적

>>>시공종목 : 금속구조물공사업

건축구조물공사



건물 외벽 판넬공사



디자인 구조물 설치공사



화장실 칸막이 설치공사

# 15. 공사실적

>>> 시공종목 : 기계 및 소방 설비공사업

no.	공사명	물량	공사기간	발주처	비고
1	SK 달동 APT 기계설비공사		1997.05 ~ 1999.03	선경건설(주)	
2	NO 2 POLYOL 설비 가설공사		1997.07 ~ 1997.07	선경건설(주)	
3	울산경찰청사 설비공사		1999.04 ~ 1999.06	경찰청	
4	옥현T/K주공APT 기계설비		1999.11 ~ 2001.06	SK건설(주)	
5	울산 현TK아파트 기계설비공사		2000.09 ~ 2001.09	SK건설(주)	
6	카프로 SILO TANK 시설공사	SILO TANK 2기	2001.04 ~ 2001.10	SK건설(주)	
7	2001 원동(신)취수장 환기구 설치		2001.08 ~ 2001.09	한국수자원공사	
8	김해장유 2-6블록 옥외 지역난방 기계설비공사		2001.11~2003.02	대한주택공사	
9	다세대주택 신축공사(설비공사)		2001.12 ~ 2002.10	창진종합건설(주)	
10	울산 북구보건소 기계설비공사		2002.05 ~ 2003.05	울산광역시 북구청	
11	가스저장탱크(GAS HOLDER)제작설치공사		2002.06 ~ 2002.11	울산광역시	
12	제2복합 ROOF FAN 증설공사		2002.09 ~ 2002.10	한국동서발전(주) 울산화력발전처	
12	제2복합 ROOF FAN 증설공사		2002.09 ~ 2002.10	한국동서발전(주)	
13	남창중학교 설비공사		2002.10 ~ 2003.04	강남교육청	
14	무거동 원룸공사(설비공사)		2003.04 ~ 2003.07	원진종합건설	
15	양산물금 3블록 옥외 지역난방 기계설비공사		2003.08 ~ 2005.03	대한주택공사	
16	봉계 요양원신축 설비공사		2004.10 ~ 2004.11	부강종합건설(주)	
17	남목 청소년 문화의집 신축 기계설비공사		2005.01 ~ 2005.07	울산광역시 동구청	
18	NO.2 Buoy 이설 사무실 설비공사		2005.02 ~ 2005.02	SK건설(주)	
19	울산지구 주택공사 설비 보수공사대		2005.04 ~ 2005.12	대한주택공사	
20	울산대공원 2차개장지역 (설비공사)		2005.03 ~ 2006.02	SK건설(주)	
21	포항1차SK VIEW 기계설비공사 (APT)	-규모:지하2층~ 지상24/29층13개동 -평형:35,46A,46B,48,54 -가구수:1,181가구	2005.05 ~ 2007.04	SK건설(주)	

# 15. 공사실적

>>> 시공종목 : 기계 및 소방 설비공사업

no.	공사명	물량	공사기간	발주처	비고
22	구영리1블록 아파트 기계설비공사		2005.03 ~ 2007.04	대한주택공사	
23	광주풍암 SK VIEW 기계설비공사 (APT)	-규모:지하1층~지상15층 6개동 및 부대시설 -평형:48,56,66평 -가구수:391가구	2005.07 ~ 2007.01	SK건설(주)	
24	EPDM 재 가동시설 기계설비공사		2005.12 ~ 2006.02	SK건설(주)	
25	화정주공 관리동 노후배관 교체		2005.12 ~ 2006.01	대한주택공사	
26	울산 추가비축기지 가설설비공사		2006.01 ~ 2006.02	SK건설(주)	
27	화정주공 세대 양변기 교체공사		2006.05 ~ 2006.05	대한주택공사	
28	포항2차 SK VIEW 기계설비공사 (APT)	-규모:지하1층~지상31 4개동 -평형:39A,39B,39C,48,56 -가구수:364가구	2006.05 ~ 2008.05	SK건설(주)	
29	주택공사 울산,경남 세대보수공사		2006.01 ~ 2006.12	대한주택공사	
30	울산화정 양변기 교체공사		2007.01 ~ 2007.02	대한주택공사	
31	전주대평동 SK VIEW 가설용수공사	-규모:지하2층~지상18층10개동 -가구수:712가구	2007.03 ~ 2008.12	SK건설(주)	
32	대구죽곡32B/L옥외지역난방 기계설비공사		2007.03 ~ 2008.05	대한주택공사	
33	중계6펌프장 수중펌프 증설공사		2007.04 ~ 2007.06	울산광역시 용연하수처리장	
34	전주대평동 SK VIEW 기계설비공사		2007.03 ~ 2008.12	SK건설(주)	
35	포항3차 SK VIEW 기계설비공사 (APT)	-규모:지하1층~지상25/34층4개동 -평형:35,44,52 -가구수:561가구	2007.12 ~ 2009.12	SK건설(주)	
36	슬러지처리계통악취방지시설 플랜트 배관 공사 [기계설비공사]	-바이오리액터 -기계배관설치 -소화슬러지토출배관및탈취 배관설치 -종합시운전	2008.12 ~ 2009.08	마산시청	
37	청량 상남 수문 피해복구공사	-수문설치공사 -토공구조물공사 -부대공사	2008.12 ~ 2009.02	울산광역시 울주군	
38	울산시 주택공사 보수공사 재갱신	-세대 설비공사 보수작업 -지하기계설보수공사 -지하공동구LINE교체공사	2009.01 ~ 2010.01	대한주택공사	

# 15. 공사실적

>>> 시공종목 : 기계 및 소방 설비공사업

no.	공사명	물량	공사기간	발주처	비고
39	F1국제자동차경주장조성사업 [기계및소방설비공사]	-대지면적:1,411,000㎡ -건축면적:39,461.21㎡ -연면적:67,364.95㎡ -층수:4층	2009.04 ~ 2011.05	SK건설(주)	
40	부경대학교 동원 장보고관 신축공사	-연면적:3,407㎡ -층수 : 지하 1층, 지상 3층	2009.06 ~ 2009.12	동원시스템즈(주)	
41	산불방지 소화전 설치사업		2010.04 ~ 2010.06	울산광역시동구청	
42	명덕여자중학교 급수배관 교체공사		2010.04 ~ 2010.05	울산광역시 명덕여자중학교	
43	매곡중 강당 겸 체육관 증축 소방공사		2010.04 ~ 2010.10	울산광역시 강북교육청	
44	울산해운항만비즈니스센터 기계설비공사	-대지면적:5,992㎡ -연면적:13,150㎡ -층수:지하 2층, 지상 12층	2010.05 ~ 2011.09	(주)대운산업개발	
45	영남에너지서비스사옥신축공사 기계설비공사	-대지면적:6,142㎡ -연면적:3,114㎡	2010.11 ~ 2011.03	SKD&D(주)	
46	부산 신항 화물차 휴게소 신축공사	-대지면적:50,835㎡ -연면적:7,802㎡	2011.02 ~ 2011.12	SK건설(주)	
47	남대전화물차 자동차 공영차고지 건설신축공사	-대지면적:50,835㎡ -연면적:7,802㎡	2011.02 ~ 2011.12	SK건설(주)	
48	옥천 만남의 광장 휴게소 신축공사		2011.11 ~ 2012.07	SK건설(주)	
49	중앙초등학교외3개교 장애인편의시설 소방공사		2011.12 ~ 2012. 02	울산광역시교육청 강남교육지원청	
50	신복초등학교외3개교 장애인편의시설 소방공사		2011.12 ~ 2012.02	울산광역시교육청 강남교육지원청	
51	울산여고 급식소 리모델링 공사		2011.12 ~ 2012.02	울산광역시 교육청	
52	SK 윤활유공장 건물 개선공사		2012.03 ~ 2012.05	(주)신미화건설	
53	구민문화체육센터건립 소방공사	-대지면적:22,773㎡ -연면적:5,447.84㎡ -층수 : 지하1층, 지상 3층	2012.03 ~ 2014.06	울산광역시 중구청	
54	(가칭)우정고등학교 신축공사	-대지면적:17,868㎡ -연면적:13,294.08㎡ -층수 : 지하1층, 지상 5층	2012.03 ~ 2013.02	(주)해광건설	
55	서울 신월동 근린생활시설신축공사	-대지면적:701.40㎡ -연면적:2171.52㎡ -층수 : 지하1층, 지상5층	2012.04 ~ 2012.06	도하건설(주)	

# 15. 공사실적

>>> 시공종목 : 기계 및 소방 설비공사업

no.	공사명	물량	공사기간	발주처	비고
56	서여중장애인편의시설 설치 소방공사		2012.03 ~ 2012.04	울산광역시 교육청	
57	명덕초 장애인편의시설 설치 소방공사		2012.05 ~ 2012.09	울산광역시 교육청	
58	독신자숙소및 clubhouse 재건축공사		2017.03 ~ 2022.05	SK이노베이션(주)	
59	삼평초 등 2교 교육환경개선 소방공사		2012.06 ~ 2012.09	울산광역시 교육청	
60	울산자연과학고등학교 임시가설교실 공사		2012.07 ~ 2012.07	울산광역시 교육청	
61	Nexlene Project 중 건축기계설비공사	1. AUTO WARE HOUSE 2. MAINITENACE BUILDING 3. CONTROL MCC BUILDING 4. GATE HOUSE 5. FIRE WATER PUMP HOUSE 6. BAGGING HOUSE 7. EXTRUDER BUILDING 8. TAB 공사 9. 소방설비공사	2012.12 ~ 2014.05	SK건설(주)	
62	3권역(복구) 설비.소방(단가)공사		2013.01 ~ 2013.12	울산광역시 교육청	
63	신일중 그린스쿨 소방공사		2019.01 ~ 2023.01	울산광역시 교육청	
64	가재울뉴타운 4구역 SK VIEW 신축공사 (1공구) 중 기계설비공사	-규모:지하3층~지상33층26개동 -평형:39A, 59D1, 84AB, 84E 형 -가구수:872가구	2013.03 ~ 2015.11	SK건설(주)	
65	남구권역 설비공사(단가)공사-2차		2013.10 ~ 2014.01	울산광역시 교육청	
66	영남알프스 복합웰컴센터 건립공사	-대지면적:103,604㎡ -연면적:2113㎡ -층수:지하1층,지상2층	2014.01 ~ 2015.05	울산광역시 울주군	
67	가칭 제2강동초 교사 신축공사		2014.05 ~ 2015.03	울산광역시 교육청	
68	UNIST 기기가공동 환기시설 외 7건 기계설비공사		2014.08 ~ 2014.09	UNIST	
69	왕십리뉴타운 제3구역 주택재개발정비사업 기계설비공사 (2공구)	-규모:지하3층~지상27층 9개동 -평형: 30㎡, 40㎡, 50㎡, 59A㎡, 59A-1㎡,84E㎡형 -가구수:629가구	2014.09 ~ 2016.11	SK건설(주)	
70	왕십리뉴타운 제3구역 주택재개발정비사업소방설비공사 (2공구)	-규모:지하3층~지상27층 9개동 -평형: 30㎡, 40㎡, 50㎡, 59A㎡, 59A-1㎡,84E㎡형 -가구수:629가구	2014.09 ~ 2016.11	SK건설(주)	

# 15. 공사실적

>>> 시공종목 : 기계 및 소방 설비공사업

no.	공사명	물량	공사기간	발주처	비고
71	문화의 전당 3층 소방공사		2014.11 ~ 2014.12	울산광역시 중구청	
72	전국체전 대회운영사무실 증축공사 중 철골공사 삼척화력발전소 1,2호기EPC건설공사(종합사무동 신축공사) 중 철골공사		2015.03 ~ 2015.05	울산광역시 교육청	
73	공대1관 증축공사(기계)GHP냉난방기 설치공사		2015.03 ~ 2015.05	한국해양대학교	
74	문화예술회관 누후기계시설물 교체공사		2015.04 ~ 2015.06	울산광역시	
75	국립원예특작과학원 본원 내 화훼과 온풍난방기 설치공사		2015.06 ~ 2015.08	농촌진흥청 국립원예특작과학원	
76	동부소방서 강동119지역대 신축공사		2015.11 ~ 2016.07	울산광역시 동부소방서	
77	F1자동차 경주장 조성사업 중 오수중계 펌프장 기계분야 하자보수공사		2015.11 ~ 2015.12	SK건설(주)	
78	창원 자은3지구 에일린의 뜰 아파트 신축공사 중 기계설비공사	-규모:지하2층~지상22층 8개동 -평형: 84A㎡, 84B㎡, 84C㎡, 101A㎡, 101B㎡, 114A㎡형 -가구수:520가구	2015.12 ~ 2017.10	IS동서(주)	
79	창원 자은3지구 에일린의 뜰 아파트 신축공사 중 소화설비공사	-규모:지하2층~지상22층 8개동 -평형: 84A㎡, 84B㎡, 84C㎡, 101A㎡, 101B㎡, 114A㎡형 -가구수:520가구	2015.12 ~ 2017.10	IS동서(주)	
80	시청역 SK VIEW 주상복합 신축공사 중 기계설비공사	-규모:지하5층,지상26~33층3개동 -평형:공동주택-59㎡,84㎡,122㎡ -오피스텔-29㎡,43㎡ -가구수:451가구 (공동주택298,오피스텔153)	2016.04 ~ 2018.09	SK건설(주)	TOP DOWN공사
81	가산 SK V1 center 중 설비공사	-규모:지하4층~지상20층,1개동	2016.05 ~ 2018.08	SK건설(주) SK D&D(주)	TOP DOWN공사
82	성수역 SK V1 tower 중 기계설비공사	-규모 : 지하5층~지상17층	2016.08 ~ 2018.08	SK건설(주)	
83	성수역 SK V1 tower 중 소방설비공사	-규모 : 지하5층~지상17층	2016.08 ~ 2018.08	SK건설(주)	
84	시청역 SK VIEW 주상복합 신축공사 중 소화설비공사	-규모:지하5층,지상26~33층 3개동 -평형:공동주택59㎡,84㎡,122㎡ -오피스텔-29㎡,43㎡ -가구수:451가구 (공동주택298,오피스텔153)	2016.11 ~ 2018.09	SK건설(주)	TOP DOWN공사
85	역삼동 오피스텔 신축공사 중 설비공사	-규모:지하5층~지상15층 1개동	2017.01 ~ 2018.08	SK건설(주)	
86	뿌리산업ACE 기술지원센터 건립공사 중 가스히터펌프 설치공사		2017.03 ~ 2017.07	울산광역시 종합건설본부	

# 15. 공사실적

>>> 시공종목 : 기계 및 소방 설비공사업

no.	공사명	물량	공사기간	발주처	비고
87	도룡 SK VIEW 기계설비공사	-규모:지하 2층, 지상12층,8개동(383세대)	2017.03 ~ 2018.10	SK건설(주)	
88	백련산 SK VIEW I PARK 중 가설사무실 설비공사		2017.03 ~ 2017.08	SK건설(주)	
89	방어진하수처리장 원심농축기(3호기)보 수공사		2017.04 ~ 2017.05	울산광역시	
90	강북특수교육지원센터 및 기록관실재배 치 소방공사		2017.05 ~ 2017.06	울산광역시교육청 강북교육지원청	
91	SK이노베이션 서산 Battery 제2공장 건 축공사 중 소방공사		2017.05 ~ 2018.02	부명종합건설(주)	
92	국토발전전시관 리모델링 공사 관급자재 (GHP냉난방용 실외기) 설치공사		2017.06 ~ 2017.07	국토교통부	
93	울산비축기지 지하화 건설공사 중 갱외 보온설비공사		2017.12 ~ 2021.06	SK건설(주)	
94	대용량 스택평가장치 전용 설비 및 유틸 리티 공사(기계)		2018.04 ~ 2018.06	(재)울산 테크노파크	
95	울산테크노 2B-1 중 설비공사		2018.05 ~ 2020.01	(주)호반건설주택	
96	울산테크노 2B-2 중 설비공사		2018.05 ~ 2020.02	(주)호반건설주택	
97	S-Project(VRDS) 중 건축 설비 및 소방공사	1.Control Building 2.EDG Building 3.OPERATOR BOOTH 4.Substation No.1 5.Substation No.2 6.Chemical Injection PKG House 7.LUBE Oil Drum Shelter-SRP 8.LUBE Oil Drum Shelter-VRDS	2019.01 ~ 2020.09	SK건설(주)	
98	TK-204~206기계분야Renewal공사		2019.02 ~ 2019.10	한국가스공사 인천기지본부	
99	국제 방폭서비스 퍼실리티 시험동 증축공 사 중 소방		2019.06 ~ 2019.11	(재)한국조선해양 기자재연구원	
100	전통시장 화재감지시설 설치공사		2019.06 ~ 2019.11	울산광역시 중구	
101	광주제2하수처리장 소화및 잉여슬러지 원심탈수기 보수공사		2019.11 ~ 2019.12	광주환경공단	
102	울산 PP Project HVAC 및 소방공사	1.Control & Laboratory Building 2.154KV Substation 3.Administration Building 4.Maintenance & Warehouse	2019.12 ~ 2021.03	SK건설(주)	

# 15. 공사실적

>>> 시공종목 : 기계 및 소방 설비공사업

no.	공사명	물량	공사기간	발주처	비고
102	울산 PP Project HVAC 및 소방공사	5.Security Office-1 6.Security Office-2 7.Security Office-3 8.Peroxide Storage Building 9.Fire Water Pump House 10.Extruder Building 11.Additive Storage House 12.Hazardous Material Storage 13.FIRE FIGHTING EQUIPMENT	2019.12 ~ 2021.03	SK건설(주)	
103	고리본부 발전통합지원센터 신축공사		2020.02 ~ 2021.08	두산중공업(주)	
104	아현2구역 주택재건축 정비사업 설비공사		2020.03 ~ 2023.02	SK건설(주)	
105	울산혁신도시 복합혁신센터 건립공사(소방)		2020.12 ~ 2022.11	울산광역시	
106	스마트에너지센터 건설 Project (이천) 중 HVAC/FF 공사	1. Gas Turbine Building 2. Steam Turbine Building 3. HRSG Building 4. Control & Administration Building 5. Water & Waste Water Treatment Building 6. Water & Waste Water Treatment Building 7. Workshop & Ware house 8. Guard House 9. Chemical Injection Building for C/T 10. Chemical Injection Building for HRSG 11. HRSG Electronic Building 12. GIS & 전력난방와 13. Fuel Gas Preheatere Building 14. PCC 15. Fire Fighting Gas Cylinder Building for PCC 16. Fire Fighting Gas Cylinder Building for GTG 17. Culvert	2021.04 ~ 2025.09	SK에코엔지니어링(주)	
107	울산 북항 액화가스 및 석유제품 터미널 1단계 LNG Package 건설공사 중 기계 설비공사(LNG 1단계 옥내소방 및 HVAC)	1. Administration & Control Building 2. Mian Gate House 3. Laboratory Building 4. Fire Truck House 5. Maintenance House 6. Warehouse 7. Main Substation 8. Substation No.1,2 9. Air Compressor House	2021.08 ~ 2023.11	(주)대우건설	

# 15. 공사실적

>>> 시공종목 : 기계 및 소방 설비공사업

no.	공사명	물량	공사기간	발주처	비고
107	울산 북항 액화가스 및 석유제품 터미널 1단계 LNG Package 건설공사 중 기계 설비공사(LNG 1단계 옥내소방 및 HVAC)	10. Fire Industrial Water Pump House 11. Odorant Unit Building 12. HP&BOG Compressor Shelter 13. Chlorination Package House 14. Seawater Pump Engine House 15. Sample House 16. Guard Post	2021.08 ~ 2024.02	(주)대우건설	
108	울산 북항 액화가스 및 석유제품 터미널 2단계 LNG Package 건설공사 중 기계 설비공사(LNG 2단계 옥내소방 및 HVAC)	1. Unloading Arm Control Room 2. Watchtower	2021.08 ~ 2024.02	(주)대우건설	
109	울산 북항 액화가스 및 석유제품 터미널 1단계 OIL Package 건설공사 중 기계설비공사(OIL 1단계 옥내소방 및 HVAC)		2021.08 ~ 2023.12	(주)대우건설	
110	한국동서발전 울산기력 폐지 및 신규건설 대비 공용설비 이설공사		2021.09 ~ 2021.12	한국동서발전(주)	
111	울산발전본부 연료탱크 및 배관내부 잔유 제거 공사	TANK 20기	2022.01 ~ 2024.02	한국동서발전(주)	
112	스마트에너지센터 건설 Project (청주) 중 기계소방 및 HVAC 설치공사	Gas Turbine Building Steam Turbine Building HRSG Building Control & Administration Building Emergency D/G Building Water & Waste Water Treatment Building Workshop & Ware House Guard House Cooling Tower Electric & Chemical Injection BLDG Chemical Injection Building for HRSG HRSG Electronic Building GIS & 전력안정화 Building Fuel Gas Preheatere Building Transformer Area for GTG Transformer Area for STG PCC Fire Fighting Gas Cylinder Building for PCC Fire Fighting Gas Cylinder Building for GTG	2022.05 ~ 2024.05	SK에코엔지니어링(주)	
113	동천고 천장교체 소방공사		2022.07 ~ 2022.08	울산광역시 교육청	
114	울산 GPS CCPP Project 중 HVAC공사	Gas Turbine Building Steam Turbine Building HRSG Building Control building Administration Building 345kV Cable Tunnel	2022.09 ~ 2025.08	SK에코엔지니어링(주)	

# 15. 공사실적

>>> 시공종목 : 기계 및 소방 설비공사업

no.	공사명	물량	공사기간	발주처	비고
114	울산 GPS CCPP Project 중 HVAC공사	345kV GIS Control Building Cooling Tower Electrical Building Water & Waste Water Treatment Building Gate House Aux. & LPG Hot water Boiler Building Air Compressor Building Machine Shop & Warehouse Cooling Tower Chemical Injection House EDG Building fire fighting supply Gas building Fire Fighting Supply Gas #1 Building For Gas Turbine Building For Gas Turbine CPP Regeneration Plant FIRE WTAER PUMP ROOM	2022.09 ~ 2025.09	SK에코엔지니어링㈜	
115	22-해-부두 크레인 설치공사(3176)		2022.12 ~ 2025.05	국군재정관리단	
116	울산GPS발전소 건설사업 소방설비공사	Gas Turbine Building Steam Turbine Building HRSG Building Control building Administration Building 345kV Cable Tunnel 345kV GIS Control Building Cooling Tower Electrical Building Water & Waste Water Treatment Building Gate House Aux. & LPG Hot water Boiler Building Air Compressor Building Machine Shop & Warehouse Cooling Tower Chemical Injection House EDG Building Fire Fighting Supply Gas Building For Gas Turbine Fire Fighting Supply Gas Building For Gas Turbine CPP Regeneration Plant FIRE WTAER PUMP ROOM	2023.01 ~ 2025.02	울산지피에스주식회사	
117	서부초 급식소 증축 및 교육환경개선 소방공사		2023.07 ~ 2023.11	울산광역시강북교육지원청	
118	2023년 TMS 설치(소방_Normal)작업		2023.08 ~ 2023.12	S-OIL㈜	
119	울산 SKMU Project 중 HVAC공사	Gas Turbine Building Steam Turbine Building HRSG Building Control building Administration Building Water & Waste Water Treatment Building Workshop & Ware house Guard House Steam Boiler Building COOLING WATER PUMP ROOM Make-Up Deaerator Building LPG Start Up System Building_2 of	2023.08 ~ 2025.12	SK에코엔지니어링㈜	



# 15. 공사실적

>>>시공종목 : 기계및 소방 설비공사업

울산대공원 2차 개장지역



포항 효자 SK VIEW 1차



포항 효자 SK VIEW 2차



포항 효자 SK VIEW 3차

# 15. 공사 실적

>>>시공종목 : 기계및 소방 설비공사업

광주 풍암 SK VIEW



전주 태평 SK VIEW



SILO TANK 제작/설치



GAS HOLDER 제작/설치



GAS HOLDER 탈환기

# 15. 공사 실적

>>>시공종목 : 기계및 소방 설비공사업

F1 국제자동차 경주장



부경대학교 동원 장보고관



울산 해운 항만 비즈니스 센터



부산 신항 화물차 휴게소

# 15. 공사 실적

>>>시공종목 : 기계및 소방 설비공사업

영남에너지서비스사옥



남대전 화물차 자동차 공영 차고지



육천 만남의 광장 휴게소



문화의 전당 (구민문화체육센터)

# 15. 공사 실적

>>>시공종목 : 기계및 소방 설비공사업

약사고등학교 (우정고등학교)



SK이노베이션 독신자숙소



가재울뉴타운 4구역 SK VIEW



영남알프스 복합웰컴센터

# 15. 공사 실적

>>>시공종목 : 기계및 소방 설비공사업

가칭 제2강동초등학교



UNIST 기기가공동 환기시설



왕십리 뉴타운 제3구역 SK VIEW



울산문화예술회관

# 15. 공사 실적

>>>시공종목 : 기계및 소방 설비공사업

창원 자은3지구 에일린의 뜰 아파트



시청역 SK View 주상복합신축공사



가산 Sk V1 Center

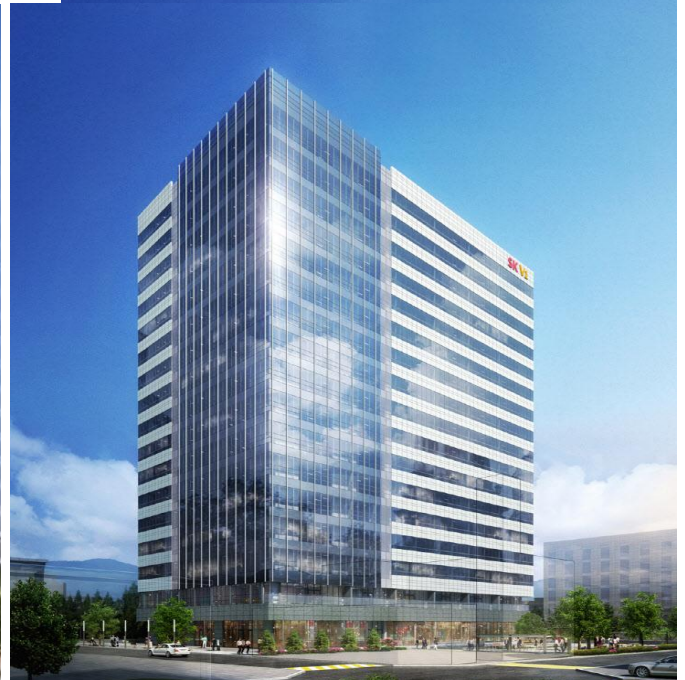

성수역 V1 Center

# 15. 공사실적

>>>시공종목 : 기계및 소방 설비공사업

도룡 SK View



SK이노베이션 Battery 제2동 공장 건축공사



대용량 스택평가장치 전용 설비 및 유틸리티 공사



울산테크노 호반베르디움 2B-1,2B-2

# 15. 공사실적

>>>시공종목 : 기계및 소방 설비공사업

울산 PP Project



고리본부 발전통합지원센터



아현2구역 주택재건축 정비사업



스마트에너지센터 건설 Project (이천)

# 15. 공사 실적

>>>시공종목 : 기계및 소방 설비공사업

울산 북항 액화가스 및 석유제품 터미널



울산 GPS CCPP Project



스마트에너지센터 건설 Project (청주)

# 16. 약 도

## 본 사

TEL. 052-271-5161,2

FAX. 052-265-5794

울산시 남구 테크노산업로55번길 49-42

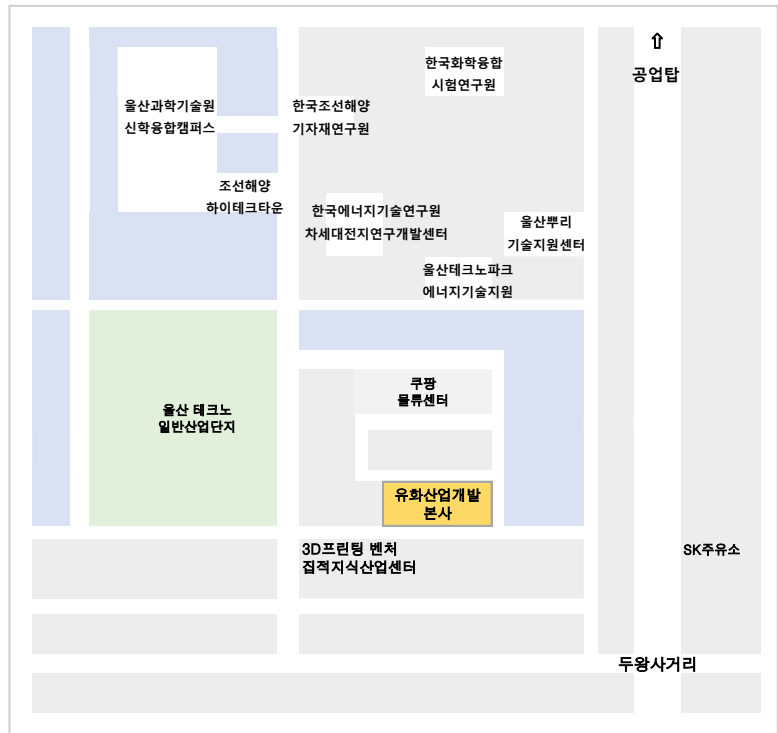

## 경주공장

TEL. 054-774-8660,1

FAX. 054-774-8665

경북 경주시 외동읍 내외로 613-16



대구 : 경주C → 오룡사거리 우회전 (35번국도) → 이조시거리 좌회전 (외동방면) → 청소년수련마을 → 서라벌가든 → 이정표  
 울산 : 경주방면 7번 또는 14번국도 → 외동읍사무소 → 냉천리 삼거리 좌회전 (내남방면) → 서라벌가든 → 이정표